



## Statistische Berichte

Kennziffer  
D 1 2 j  
2009

# Gewerbeanzeigen in Bayern 2009



# Bestellen im Internet

## [www.statistik.bayern.de/veroeffentlichungen/webshop](http://www.statistik.bayern.de/veroeffentlichungen/webshop)

### **Kostenlos** (Informationelle Grundversorgung)

Alle Statistischen Berichte und die Querschnittveröffentlichung „Bayern Daten“ können im Webshop kostenlos als PDF-Datei heruntergeladen werden.

### **Kostenpflichtig**

Alle anderen Veröffentlichungen sind im Webshop kostenpflichtig.

Sie können dort sowohl als Datei (auch auf Datenträger) als auch als Druckausgabe bestellt werden. In diesen Fällen ist lediglich eine einmalige Anmeldung erforderlich.

### **Lieferung**

- per Download (bei kostenlosen Dateien)
- per E-Mail (als PDF-Datei oder -falls verfügbar- als XLS-Datei)
- per Post (als Druck-Ausgabe oder als CD-ROM bzw. DVD)

### **Newsletter-Service**

Per E-Mail benachrichtigen wir Sie aktuell über unsere Neuerscheinungen.

Dabei können Sie individuell auswählen, welche Themen Sie beobachten möchten.

### Zeichenerklärung

0	mehr als nichts, aber weniger als die Hälfte der kleinsten in der Tabelle nachgewiesenen Einheit	( )	Nachweis unter dem Vorbehalt, dass der Zahlenwert erhebliche Fehler aufweisen kann
-	nichts vorhanden oder keine Veränderung	p	vorläufiges Ergebnis
/	keine Angabe, da Zahl nicht sicher genug	r	berichtigtes Ergebnis
·	Zahlenwert unbekannt, geheimzuhalten oder nicht rechenbar	s	geschätztes Ergebnis
...	Angabe fällt später an	D	Durchschnitt
x	Tabellenfach gesperrt, da Aussage nicht sinnvoll	≙	entspricht

### **Auf- und Abrundungen**

Im Allgemeinen ist ohne Rücksicht auf die Endsummen auf- bzw. abgerundet worden. Deshalb können sich bei der Summierung von Einzelangaben geringfügige Abweichungen zu den ausgewiesenen Endsummen ergeben. Bei der Aufgliederung der Gesamtheit in Prozent kann die Summe der Einzelwerte wegen Rundens vom Wert 100 % abweichen. Eine Abstimmung auf 100 % erfolgt im Allgemeinen nicht.

### Impressum

Verleger, Herausgeber und Druck Bayerisches Landesamt für Statistik und Datenverarbeitung  
Neuhauser Straße 8, 80331 München  
Briefanschrift: 80288 München

Bestellungen  
Telefon 089 2119-205  
Telefax 089 2119-457  
E-Mail [vertrieb@statistik.bayern.de](mailto:vertrieb@statistik.bayern.de)  
Internet [www.statistik.bayern.de](http://www.statistik.bayern.de)

© Bayerisches Landesamt für Statistik und Datenverarbeitung, München 2010  
Alle Veröffentlichungen oder Daten sind Werke im Sinne § 2 Urheberrechtsgesetz. Die Verwendung, Vervielfältigung und/oder Verbreitung von Veröffentlichungen oder Daten gleich welchen Mediums (Print, Datenträger, Datei etc.) – auch auszugsweise – ist nur mit Quellenangabe gestattet.  
Sie bedarf der vorherigen Genehmigung bei Nutzung für gewerbliche Zwecke, bei entgeltlicher Verbreitung oder bei Weitergabe an Dritte sowie bei Weiterverbreitung über elektronische Systeme und/oder Datenträger. Sofern in den Produkten auf das Vorhandensein von Copyrightrechten Dritter hingewiesen wird, sind die in deren Produkten ausgewiesenen Copyrightbestimmungen zu wahren. Alle übrigen Rechte bleiben vorbehalten.

## Inhaltsübersicht

	Seite
<b>Vorbemerkungen</b>	3
 <b>Tabellen</b>	
1. Gewerbeanmeldungen, -ummeldungen und -abmeldungen in Bayern seit 1991.....	6
2. Gewerbeanmeldungen und -abmeldungen in Bayern 2009 nach Art der Niederlassung und Rechtsform.....	7
3. Gewerbeanmeldungen in Bayern 2009 nach Wirtschaftsabschnitten und ausgewählten Wirtschaftsabteilungen.....	8
4. Gewerbeabmeldungen in Bayern 2009 nach Wirtschaftsabschnitten und ausgewählten Wirtschaftsabteilungen.....	9
5. Gewerbeanmeldungen in Bayern 2009 nach Wirtschaftsabschnitten sowie nach Art der Niederlassung und Rechtsform.....	10
6. Gewerbeabmeldungen in Bayern 2009 nach Wirtschaftsabschnitten sowie nach Art der Niederlassung und Rechtsform.....	12
7. Gewerbeanmeldungen in Bayern 2009 nach Regierungsbezirken sowie nach Wirtschaftsabschnitten und ausgewählten Wirtschaftsabteilungen.....	14
8. Gewerbeabmeldungen in Bayern 2009 nach Regierungsbezirken sowie nach Wirtschaftsabschnitten und ausgewählten Wirtschaftsabteilungen.....	21
9. Gewerbeanmeldungen in Bayern 2009 nach Wirtschaftsabschnitten und Kreisen.....	28
10. Gewerbeabmeldungen in Bayern 2009 nach Wirtschaftsabschnitten und Kreisen.....	36
11. Gewerbeanmeldungen und -abmeldungen in Bayern 2009 nach Kreisen.....	44



## Vorbemerkungen

Die Gewerbeanzeigenstatistik wird seit 1996 bundeseinheitlich durchgeführt. Sie informiert über das Gewerbeldegeschehen u.a. nach Rechtsformen, Wirtschaftszweigen sowie nach der Staatsangehörigkeit der Gewerbetreibenden. Ab Januar 2003 erlaubt eine Änderung der Gewerbeordnung zusätzliche Fragestellungen und detailliertere Antwortmöglichkeiten, die insbesondere eine genauere Darstellung des Gründungs- und Stilllegungsgeschehens ermöglichen.

### Rechtsgrundlage

Rechtsgrundlage für eine bundeseinheitliche Auswertung der Gewerbeanzeigen ist die Gewerbeordnung in der Fassung der Bekanntmachung vom 22. Februar 1999 (BGBl I S. 202), zuletzt geändert durch Artikel 3 des Gesetzes vom 22. April 2009 (BGBl I S. 818), in Verbindung mit dem Gesetz über die Statistik für Bundeszwecke (Bundesstatistikgesetz – BStatG) vom 22. Januar 1987 (BGBl I S. 462, 565), zuletzt geändert durch Artikel 3 des Gesetzes vom 7. September 2007 (BGBl I S. 2246).

### Berichtskreis

Die Auskunftspflicht betrifft den Gewerbetreibenden (d.h. die das Gewerbe ausübende natürliche oder juristische Person), der nach § 14 der Gewerbeordnung (GewO) jedes stehende Gewerbe oder den Betrieb einer Zweigniederlassung oder einer unselbständigen Zweigstelle beim örtlich zuständigen Gewerbeamt anzeigen muss. Dieser Anzeigepflicht ist mit drei verschiedenen Formularen nachzukommen, unterschieden nach Anmeldung, Ummeldung oder Abmeldung. Statistisch ausgewertet werden die Kopien dieser Anzeigen, die den Statistischen Landesämtern monatlich von den Gewerbeämtern übermittelt werden.

Als Gewerbe gilt jede erlaubte selbständige Tätigkeit, die auf Dauer angelegt ist und mit der Absicht der Gewinnerzielung betrieben wird. Die Tätigkeiten, die der Gewerbeordnung unterliegen, regelt § 6 GewO. Ausgenommen von der Anzeigepflicht sind die so genannten Urproduktionen (Land- und Forstwirtschaft, Fischerei, Garten- und Weinbau sowie Bergbau), die freien Berufe (z.B. Ärzte, Rechtsanwälte, Notare, Wirtschaftsprüfer, wissenschaftliche und künstlerische oder schriftstellerische Tätigkeiten), Versicherungsunternehmen und die Verwaltung eigenen Vermögens. Wird aber eine dieser nichtgewerblichen Tätigkeiten in Verbindung mit einer Gewerbetätigkeit ausgeübt, kommen die allgemeinen Bestimmungen der GewO zur Anwendung.

### Hinweise

Mit Einführung des „Ersten Gesetzes zum Abbau bürokratischer Hemmnisse insbesondere in der mittelständischen Wirtschaft“ vom 22. August 2006 (BGBl I S. 1970) wurde die Auswertung der Gewerbeummeldungen ab Berichtsmonat September 2006 eingestellt.

Bei der Interpretation der Ergebnisse ist zu beachten, dass nicht in jedem Fall einer Gewerbeanmeldung auch die tatsächliche Ausübung des Gewerbes folgt. Auch Übernahmen und örtliche Verlagerungen bestehender Betriebe werden als Anmeldungen gezählt, ebenso wie z.B. der Gesellschaftereintritt. Somit sind Gewerbeanmeldungen nur zum Teil mit Neuerrichtungen oder Existenzgründungen gleichzusetzen. Hinsichtlich der Gewerbeabmeldungen ist zu beachten, dass nicht alle Abmeldungen sofort nach der Einstellung der wirtschaftlichen Tätigkeit erfolgen. Die Abmeldungen sind damit in der Regel untererfasst.

Soweit Meldungen der Gewerbeämter im Statistischen Landesamt verspätet eingehen (aus organisatorischen und/oder technischen Gründen), sind diese nicht verloren, sondern fließen in das Statistikergebnis des nächstmöglichen Berichtsmonats ein. Dies führt ggf. zwar zu einer eingeschränkten Vergleichbarkeit entsprechender Kreisergebnisse, da es sich allerdings um Ausnahmefälle handelt, wird bei der Ergebnis-Darstellung auf explizite Hinweise verzichtet.

### Definitionen

**Gewerbeanmeldung:** Gründe für eine Anmeldung sind

- die Neuerrichtung eines Betriebes durch Neugründung oder Umwandlung (z.B. Verschmelzung, Spaltung)
- der Zuzug eines Betriebes aus einer anderen Gemeinde (auch innerhalb des Zuständigkeitsbereiches eines Landratsamts)
- die Übernahme eines bereits bestehenden Betriebes durch Rechtsformwechsel, Gesellschaftereintritt oder Erbfolge/Kauf/Pacht.

**Neuerrichtung:** Zur Neuerrichtung zählen die erstmalige Anmeldung eines Gewerbebetriebes als Hauptniederlassung, Zweigniederlassung

oder unselbständige Zweigstelle (= Betriebsgründung), die Anmeldung als Neuerrichtung eines Kleingewerbetreibenden bzw. einer Nebentätigkeit (= sonstige Neugründung) sowie Gründungen nach dem Umwandlungsgesetz.

**Betriebsgründung:** Neugründungen von Betrieben als Hauptniederlassungen, Zweigniederlassungen oder unselbständige Zweigstellen durch juristische Personen, Personengesellschaften oder natürliche Personen (Einzelunternehmer). Bei einer natürlichen Person, die eine Hauptniederlassung anmeldet, ist Voraussetzung, dass sie entweder in das Handelsregister eingetragen ist oder aber eine Handwerkskarte besitzt oder mindestens einen Arbeitnehmer beschäftigt. Bei den Betriebsgründungen kann eine größere wirtschaftliche Bedeutung vermutet werden.

**Hauptniederlassung:** Mittelpunkt des Geschäftsverkehrs eines Betriebes, der sich bei Personengesellschaften und juristischen Personen am Sitz des Unternehmens befindet. Er kann auch in der Wohnung des Gewerbetreibenden liegen.

**Zweigniederlassung:** Betrieb mit selbständiger Organisation, selbständigen Betriebsmitteln und gesonderter Buchführung, dessen Leiter Geschäfte selbständig abzuschließen und durchzuführen befugt sind.

**Unselbständige Zweigstelle:** Feste örtliche Anlagen oder Einrichtungen, die der Ausübung eines stehenden Gewerbes dienen (z.B. Auslieferungslager), jedoch nicht die Bedingungen der Zweigniederlassung erfüllen.

**Sonstige Neugründung:** Neugründungen im Nebenerwerb und Neugründungen von Hauptniederlassungen durch Kleingewerbetreibende, die nach Art und Weise keinen in kaufmännischer Weise eingerichteten Geschäftsbetrieb erfordern. Der Kleingewerbetreibende ist nicht im Handelsregister eingetragen, besitzt keine Handwerkskarte und beschäftigt keine Arbeitnehmer.

**Umwandlung:** Die Umwandlung nach dem Umwandlungsgesetz umfasst

- die Verschmelzung mehrerer Unternehmen zu einem Unternehmen (der übertragende Rechtsträger erlischt)
- die Aufspaltung eines Unternehmens in mehrere Unternehmen (Umkehrung der Verschmelzung) sowie
- die Aufspaltung oder Ausgliederung von Unternehmensteilen mit dem Ziel der Neugründung (der abspaltende Rechtsträger bleibt bestehen).

Nicht zu den Umwandlungen zählen Rechtsformwechsel, bei denen der neue und der alte Rechtsträger identisch sind.

**Zuzug:** Verlagerung eines bereits bestehenden Betriebes aus dem Bereich einer anderen Gewerbebehörde.

**Übernahme:** Subsumiert sind hier die Meldegründe Kauf oder Pacht eines Unternehmens, der Eintritt der Erbfolge, Rechtsformänderungen sowie Gesellschaftereintritte.

**Personengesellschaft:** Hier sind alle geschäftsführungsberechtigten Gesellschafter die Gewerbetreibenden, nicht dagegen die Personengesellschaft als solche, weil diese keine eigene Rechtspersönlichkeit besitzt. Zu den Personengesellschaften zählen die Gesellschaft des bürgerlichen Rechts (GbR bzw. BGB-Gesellschaft), die offene Handelsgesellschaft (OHG) sowie die Kommanditgesellschaft (KG).

**Juristische Person:** Hierbei handelt es sich beispielsweise um eine Gesellschaft mit beschränkter Haftung (GmbH), eine Aktiengesellschaft (AG), eine eingetragene Genossenschaft (eG) oder einen eingetragenen Verein (eV).

**Gewerbeabmeldung:** Gründe für eine Abmeldung sind

- die Aufgabe eines Betriebes durch vollständige Aufgabe oder Umwandlung (z.B. Verschmelzung, Spaltung)
- der Fortzug eines Betriebes in eine andere Gemeinde (auch innerhalb des Zuständigkeitsbereiches eines Landratsamts)
- die Übergabe eines weiterhin bestehenden Betriebes durch Rechtsformwechsel, Gesellschafteraustritt oder Erbfolge/Verkauf/Verpachtung.

### Wirtschaftszweigsystematik

Die Ergebnisse der Gewerbeanzeigenstatistik werden seit Anfang 2008 nach der Klassifikation der Wirtschaftszweige, Ausgabe 2008 (WZ 2008) dargestellt.

**1. Gewerbebeanmeldungen und -abmeldungen sowie Neugründungen und vollständige Aufgaben<sup>1</sup> in Bayern seit 1991**

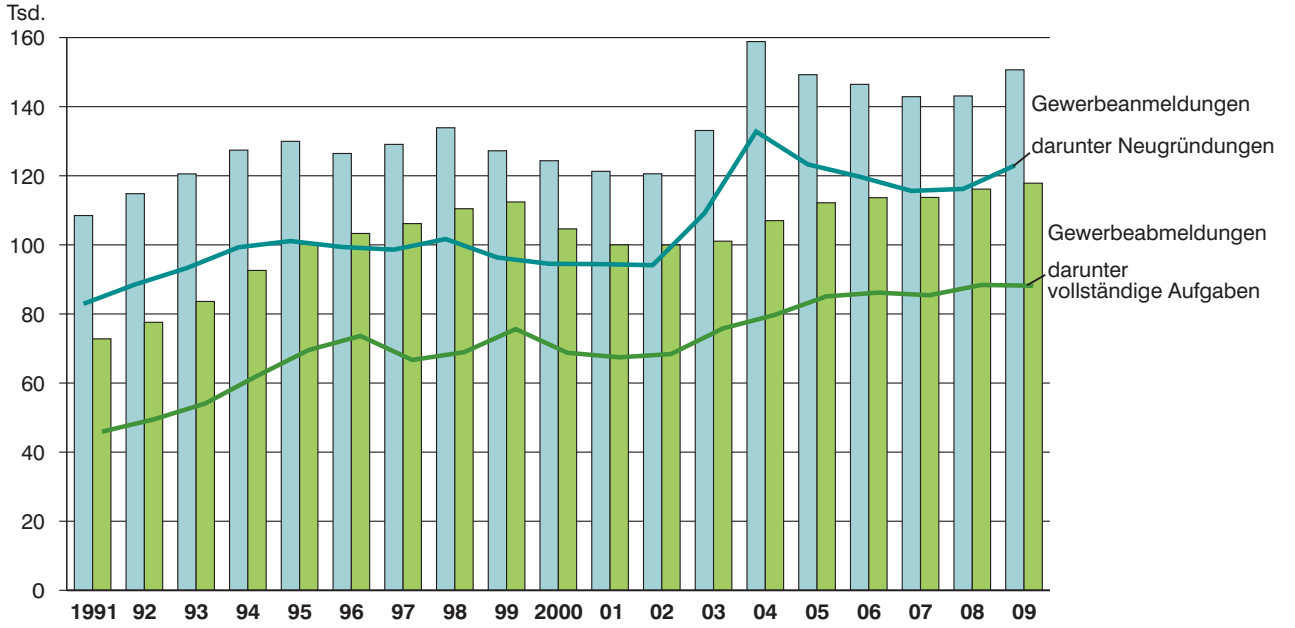

**2. Neugründungen und vollständige Aufgaben<sup>1</sup> in Bayern 2009 je 1 000 Einwohner**  
 Einwohnerzahl am 30.06.2009

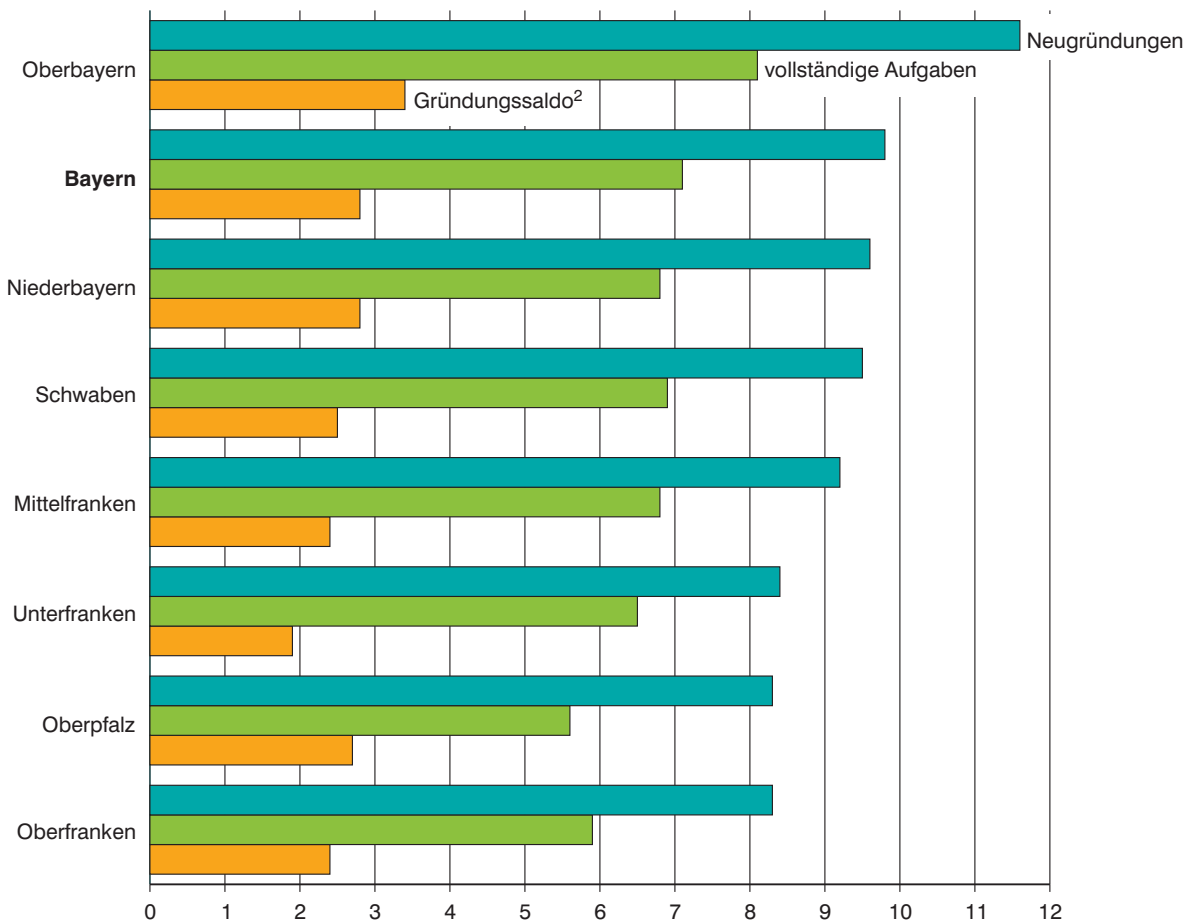

1 Ohne Automatenaufsteller und Reisegewerbe.  
 2 Differenz zwischen Neugründungen und vollständigen Aufgaben.

### 3. Gewerbeanmeldungen und Neugründungen<sup>1</sup> in Bayern 2009 nach Wirtschaftsabschnitten<sup>2</sup>

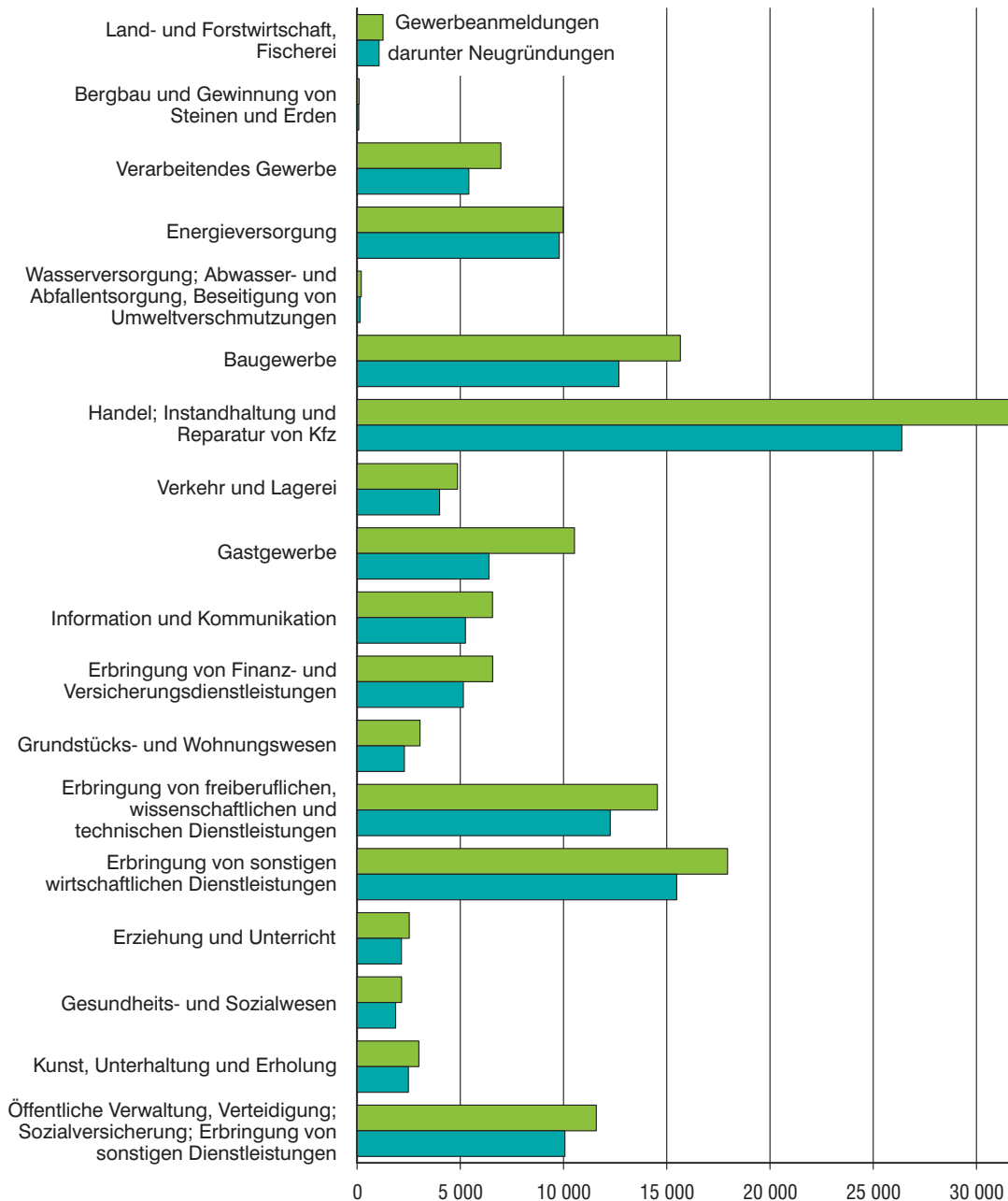

### 4. Neugründungen<sup>1</sup> in Bayern 2009 nach der Rechtsform

In Prozent

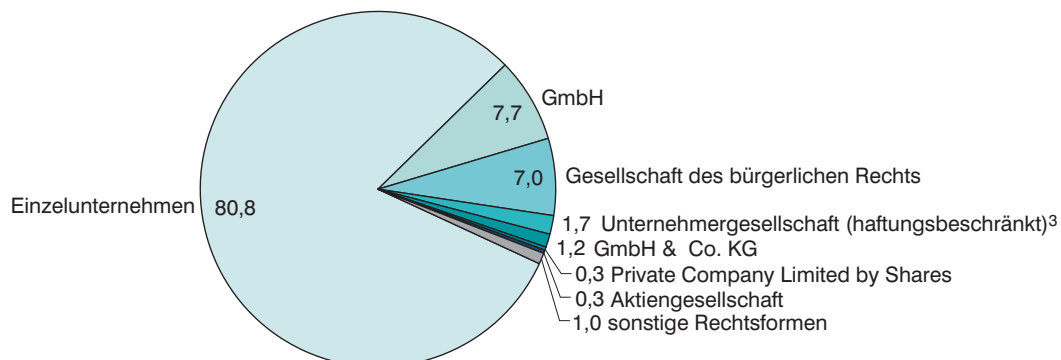

1 Ohne Automatenaufsteller und Reisegewerbe.

2 Klassifikation der Wirtschaftszweige, Ausgabe 2008 (WZ 2008), Kurzbezeichnung.

3 Der Ergebnisausweis für haftungsbeschränkte Unternehmergesellschaften ist seit 2009 möglich.

### 1. Gewerbeanmeldungen, -ummeldungen und -abmeldungen in Bayern seit 1991

Jahr / Monat	Gewerbeanmeldungen <sup>1)</sup>		Gewerbe- ummeldungen <sup>1) 3)</sup>	Gewerbeabmeldungen <sup>1)</sup>	
	ins- gesamt	darunter Neugründungen <sup>2)</sup>		ins- gesamt	darunter vollständige Aufgaben
<b>Anzahl</b>					
1991 .....	108 491	82 934	17 681	72 793	45 912
1992 .....	114 812	88 542	19 214	77 584	49 467
1993 .....	120 542	93 308	21 212	83 617	54 100
1994 .....	127 419	99 315	22 593	92 598	62 062
1995 .....	129 965	101 096	24 301	100 292	69 564
1996 .....	126 448	99 382	24 789	103 299	73 639
1997 .....	129 083	98 616	25 676	106 155	66 677
1998 .....	133 892	101 685	27 338	110 462	68 923
1999 .....	127 234	96 333	27 469	112 413	75 625
2000 .....	124 351	94 523	26 689	104 628	68 755
2001 .....	121 289	94 421	25 388	100 008	67 450
2002 .....	120 573	94 107	25 595	99 972	68 392
2003 .....	133 107	109 136	27 547	101 071	75 792
2004 .....	158 844	132 800	32 252	107 010	79 704
2005 .....	149 257	123 285	35 845	112 183	85 078
2006 .....	146 463	119 725	.	113 657	86 173
2007 .....	142 885	115 618	.	113 734	85 426
2008 .....	143 103	116 189	.	116 132	88 397
2009 .....	150 666	122 981	.	117 850	88 172
2009 Januar .....	13 718	10 777	.	13 459	10 217
Februar .....	11 493	9 162	.	9 943	7 547
März .....	13 463	11 004	.	10 814	8 186
April .....	12 484	10 139	.	9 548	7 098
Mai .....	11 437	9 227	.	8 260	5 937
Juni .....	12 211	9 928	.	8 941	6 601
Juli .....	13 119	10 810	.	9 268	6 799
August .....	11 946	9 843	.	8 077	5 892
September .....	13 463	11 147	.	9 288	6 906
Oktober .....	13 487	11 304	.	9 261	6 871
November .....	12 396	10 353	.	9 336	6 989
Dezember.....	11 449	9 287	.	11 655	9 129
<b>Veränderungen in % gegenüber dem Vorjahr</b>					
1992 .....	5,8	6,7	8,7	6,6	7,7
1993 .....	5,0	5,4	10,4	7,8	9,4
1994 .....	5,7	6,4	6,5	10,7	14,7
1995 .....	2,0	1,8	7,6	8,3	12,1
1996 .....	-2,7	-1,7	2,0	3,0	5,9
1997 .....	2,1	-0,8	3,6	2,8	-9,5
1998 .....	3,7	3,1	6,5	4,1	3,4
1999 .....	-5,0	-5,3	0,5	1,8	9,7
2000 .....	-2,3	-1,9	-2,8	-6,9	-9,1
2001 .....	-2,5	-0,1	-4,9	-4,4	-1,9
2002 .....	-0,6	-0,3	0,8	0,0	1,4
2003 .....	10,4	16,0	7,6	1,1	10,8
2004 .....	19,3	21,7	17,1	5,9	5,2
2005 .....	-6,0	-7,2	11,1	4,8	6,7
2006 .....	-1,9	-2,9	.	1,3	1,3
2007 .....	-2,4	-3,4	.	0,1	-0,9
2008 .....	0,2	0,5	.	2,1	3,5
2009 .....	5,3	5,8	.	1,5	-0,3
2009 Januar .....	-2,5	-0,8	.	9,7	9,5
Februar .....	-4,3	-5,2	.	10,2	9,3
März .....	22,8	22,1	.	40,8	40,4
April .....	-6,2	-6,8	.	-9,7	-10,8
Mai .....	5,5	3,7	.	0,3	-2,7
Juni .....	8,6	6,5	.	12,6	9,8
Juli .....	2,3	2,7	.	0,9	-3,0
August .....	10,8	10,7	.	6,7	1,5
September .....	10,1	11,0	.	-26,7	-27,3
Oktober .....	5,9	8,9	.	-3,8	-5,8
November .....	9,9	13,6	.	1,6	-1,5
Dezember .....	5,9	7,9	.	-4,1	-4,5

<sup>1)</sup> Ohne Automatenaufsteller und Reisegewerbe. - <sup>2)</sup> Bis einschl. 2002 Neuerrichtungen (Neugründungen und Gründungen durch Verschmelzung oder Teilung). -

<sup>3)</sup> Ab Berichtsmonat September 2006 Wegfall der Auswertung der Gewerbeummeldungen.



## 2. Gewerbeanmeldungen und -abmeldungen in Bayern 2009 nach Art der Niederlassung und Rechtsform

Lfd. Nr.	Art der Niederlassung Rechtsform Geschlecht Staatsangehörigkeit	Gewerbeanmeldungen <sup>1)</sup>		Gewerbeabmeldungen <sup>1)</sup>	
		ins- gesamt	darunter Neugründungen	ins- gesamt	darunter vollständige Aufgaben
<b>1</b>	<b>Insgesamt .....</b>	<b>150 666</b>	<b>122 981</b>	<b>117 850</b>	<b>88 172</b>
<b>Davon nach der Art der Niederlassung</b>					
2	Hauptniederlassung .....	141 046	116 182	109 305	82 586
3	Zweigniederlassung .....	2 627	2 005	2 531	1 743
4	Unselbständige Zweigstelle .....	6 993	4 794	6 014	3 843
<b>Davon nach der Rechtsform des Unternehmens</b>					
5	Einzelunternehmen .....	117 563	99 322	94 004	74 578
6	Offene Handelsgesellschaft .....	626	359	609	290
7	Kommanditgesellschaft .....	338	194	389	204
8	Gesellschaft mit beschränkter Haftung & Co. KG .....	3 084	2 093	1 856	1 113
9	Gesellschaft des bürgerlichen Rechts .....	11 182	8 652	8 384	4 469
10	Aktiengesellschaft .....	602	324	567	281
11	Gesellschaft mit beschränkter Haftung .....	15 473	10 975	10 204	6 306
12	dar. Unternehmergezell. (haftungsbeschränkt) <sup>2)</sup> ...	1 697	1 510	106	58
13	Private Company Limited by Shares .....	472	371	641	509
14	Genossenschaft .....	62	42	29	13
15	Eingetragener Verein .....	216	181	74	44
16	Sonstige Rechtsformen .....	1 048	468	1 093	365
<b>Darunter Einzelunternehmer/-innen nach dem Geschlecht</b>					
17	Männlich .....	75 874	63 784	61 000	47 744
18	Weiblich .....	41 689	35 538	33 004	26 834
<b>Darunter Einzelunternehmer/-innen nach ausgewählter Staatsangehörigkeit</b>					
19	Deutschland .....	95 096	80 142	75 904	59 597
20	Frankreich .....	131	97	119	105
21	Griechenland .....	703	501	778	622
22	Italien .....	1 359	999	1 277	997
23	Niederlande .....	119	103	80	65
24	Österreich .....	1 217	984	1 190	923
25	Polen .....	3 280	2 860	2 748	2 311
26	Slowakei .....	378	319	343	294
27	Slowenien .....	100	91	65	52
28	Tschechische Republik .....	391	340	373	315
29	Ungarn .....	1 650	1 499	932	758
30	Vereinigtes Königreich .....	165	143	141	113
31	Bosnien und Herzegowina .....	448	360	353	280
32	Kroatien .....	518	426	482	395
33	Rumänien .....	2 044	1 882	1 261	1 116
34	Russische Föderation .....	301	273	208	175
35	Serbien .....	674	584	528	454
36	Montenegro .....	40	31	37	31
37	Türkei .....	3 046	2 544	2 774	2 319
38	Vereinigte Staaten .....	243	214	181	136
39	Irak .....	344	284	344	295
40	EU-Staaten <sup>3)</sup> .....	13 493	11 619	10 448	8 656

<sup>1)</sup> Ohne Automatenaufsteller und Reisegewerbe. - <sup>2)</sup> Der Ergebnismittelwert für haftungsbeschränkte Unternehmergeellschaften ist seit 2009 möglich. -

<sup>3)</sup> Ohne Deutschland.

## 3. Gewerbebeanmeldungen in Bayern 2009 nach Wirtschaftsabschnitten und ausgewählten Wirtschaftsabteilungen

Nr. der Klassifikation <sup>1)</sup>	Wirtschaftszweig (H.v. = Herstellung von E.v. = Erbringung von)	Ge- werbe- anmel- dungen insge- samt <sup>2)</sup>	davon							
			Neuerichtung			Zuzug	Übernahme			
			ins- gesamt	Neu- gründung	Um- wand- lung		ins- gesamt	Rechts- form- wechsel	Gesell- schafter- eintritt	Erbfolge/ Kauf/ Pacht
<b>A</b>	<b>Land- u. Forstwirtschaft, Fischerei .....</b>	<b>1 259</b>	<b>1 066</b>	<b>1 065</b>	<b>1</b>	<b>98</b>	<b>95</b>	<b>20</b>	<b>56</b>	<b>19</b>
<b>B</b>	<b>Bergbau u. Gewinnung v. Steinen u. Erden .....</b>	<b>99</b>	<b>84</b>	<b>83</b>	<b>1</b>	<b>4</b>	<b>11</b>	<b>4</b>	<b>2</b>	<b>5</b>
<b>C</b>	<b>Verarbeitendes Gewerbe .....</b>	<b>6 967</b>	<b>5 467</b>	<b>5 413</b>	<b>54</b>	<b>821</b>	<b>679</b>	<b>287</b>	<b>65</b>	<b>327</b>
10	dar. H.v. Nahrungs- u. Futtermitteln .....	793	570	563	7	45	178	45	7	126
11	Getränkeherstellung .....	68	45	44	1	4	19	10	1	8
13	H.v. Textilien .....	273	235	235	-	25	13	4	3	6
14	H.v. Bekleidung .....	395	358	358	-	25	12	3	1	8
16	H.v. Holz-, Flecht-, Korb- u. Korkwaren (ohne Möbel) .....	322	242	241	1	35	45	10	5	30
18	H.v. Druckerzeugnissen; Vervielfältigung v. bespielten Ton-, Bild- u. Datenträgern .....	553	427	425	2	92	34	18	-	16
25	H.v. Metallerzeugnissen .....	882	668	662	6	112	102	53	23	26
26	H.v. DV-Geräten, elektron. u. optischen Erzeugnissen .....	323	244	239	5	66	13	11	-	2
27	H.v. elektrischen Ausrüstungen .....	375	334	333	1	33	8	5	-	3
28	Maschinenbau .....	333	238	233	5	59	36	25	1	10
29	H.v. Kraftwagen u. Kraftwagenteilen .....	86	63	62	1	14	9	5	-	4
31	H.v. Möbeln .....	197	141	140	1	32	24	10	4	10
<b>D</b>	<b>Energieversorgung .....</b>	<b>9 981</b>	<b>9 808</b>	<b>9 794</b>	<b>14</b>	<b>68</b>	<b>105</b>	<b>16</b>	<b>36</b>	<b>53</b>
<b>E</b>	<b>Wasserversorgung; Abwasser- u. Abfallentsorgung u. Beseitigung v. Umweltverschmutzungen .....</b>	<b>204</b>	<b>153</b>	<b>150</b>	<b>3</b>	<b>34</b>	<b>17</b>	<b>5</b>	<b>1</b>	<b>11</b>
<b>F</b>	<b>Baugewerbe .....</b>	<b>15 660</b>	<b>12 723</b>	<b>12 683</b>	<b>40</b>	<b>1 841</b>	<b>1 096</b>	<b>305</b>	<b>619</b>	<b>172</b>
41	dav. Hochbau .....	593	455	451	4	91	47	12	29	6
42	Tiefbau .....	173	127	126	1	35	11	6	1	4
43	vorbereitende Baustellenarbeiten, Bauinstallation u. sonstiges Ausbaugewerbe .....	14 894	12 141	12 106	35	1 715	1 038	287	589	162
<b>G</b>	<b>Handel; Instandhaltung u. Reparatur v. Kfz .....</b>	<b>33 160</b>	<b>26 949</b>	<b>26 392</b>	<b>557</b>	<b>3 207</b>	<b>3 004</b>	<b>1 004</b>	<b>222</b>	<b>1 778</b>
45	dav. Handel mit Kfz; Instandhaltung u. Reparatur v. Kfz .....	4 296	3 579	3 544	35	464	253	91	25	137
46	Großhandel (ohne Handel mit Kfz) .....	8 210	6 606	6 552	54	1 223	381	137	53	191
47	Einzelhandel (ohne Handel mit Kfz) .....	20 654	16 764	16 296	468	1 520	2 370	776	144	1 450
<b>H</b>	<b>Verkehr u. Lagerei .....</b>	<b>4 865</b>	<b>4 019</b>	<b>3 997</b>	<b>22</b>	<b>588</b>	<b>258</b>	<b>91</b>	<b>32</b>	<b>135</b>
49	dar. Landverkehr u. Transport in Rohrfernleitungen .....	2 805	2 263	2 258	5	365	177	53	20	104
53	Post-, Kurier- u. Expressdienste .....	1 302	1 162	1 156	6	110	30	7	7	16
<b>I</b>	<b>Gastgewerbe .....</b>	<b>10 531</b>	<b>6 421</b>	<b>6 392</b>	<b>29</b>	<b>155</b>	<b>3 955</b>	<b>230</b>	<b>114</b>	<b>3 611</b>
55	dav. Beherbergung .....	1 083	666	662	4	8	409	47	14	348
56	Gastronomie .....	9 448	5 755	5 730	25	147	3 546	183	100	3 263
<b>J</b>	<b>Information u. Kommunikation .....</b>	<b>6 561</b>	<b>5 279</b>	<b>5 250</b>	<b>29</b>	<b>1 125</b>	<b>157</b>	<b>81</b>	<b>31</b>	<b>45</b>
58	dar. Verlagswesen .....	489	366	361	5	101	22	11	6	5
61	Telekommunikation .....	228	191	191	-	15	22	4	2	16
62	E. v. Dienstleistungen der Informationstechnologie .....	4 607	3 690	3 671	19	836	81	52	17	12
63	Informationsdienstleistungen .....	643	568	566	2	65	10	5	3	2
<b>K</b>	<b>E.v. Finanz- u. Versicherungsdienstleistungen .....</b>	<b>6 570</b>	<b>5 208</b>	<b>5 149</b>	<b>59</b>	<b>1 159</b>	<b>203</b>	<b>62</b>	<b>20</b>	<b>121</b>
66	dar. mit Finanz- u. Versicherungsdienstleistungen verbundene Tätigkeiten .....	5 652	4 543	4 512	31	1 020	89	48	12	29
<b>L</b>	<b>Grundstücks- u. Wohnungswesen .....</b>	<b>3 048</b>	<b>2 310</b>	<b>2 292</b>	<b>18</b>	<b>609</b>	<b>129</b>	<b>54</b>	<b>28</b>	<b>47</b>
<b>M</b>	<b>E.v. freiberuflichen, wissenschaftlichen u. technischen Dienstleistungen .....</b>	<b>14 546</b>	<b>12 289</b>	<b>12 264</b>	<b>25</b>	<b>2 039</b>	<b>218</b>	<b>106</b>	<b>35</b>	<b>77</b>
70	dar. Verwaltung u. Führung v. Unternehmen u. Betrieben; Unternehmensberatung .....	3 748	3 029	3 020	9	657	62	40	11	11
73	Werbung u. Marktforschung .....	4 107	3 617	3 614	3	447	43	18	7	18
<b>N</b>	<b>E.v. sonstigen wirtschaftlichen Dienstleistungen .....</b>	<b>17 946</b>	<b>15 537</b>	<b>15 484</b>	<b>53</b>	<b>1 937</b>	<b>472</b>	<b>130</b>	<b>115</b>	<b>227</b>
77	dar. Vermietung v. beweglichen Sachen .....	1 049	832	829	3	99	118	20	17	81
78	Vermittlung u. Überlassung v. Arbeitskräften .....	614	521	504	17	68	25	18	3	4
79	Reisebüros, -veranstalter u. E.v. sonstigen Reservierungsdienstleistungen .....	832	686	684	2	84	62	24	3	35
81	Gebäudebetreuung; Garten- u. Landschaftsbau .....	8 085	7 141	7 129	12	780	164	43	56	65
<b>P</b>	<b>Erziehung u. Unterricht .....</b>	<b>2 529</b>	<b>2 153</b>	<b>2 151</b>	<b>2</b>	<b>279</b>	<b>97</b>	<b>24</b>	<b>13</b>	<b>60</b>
<b>Q</b>	<b>Gesundheits- u. Sozialwesen .....</b>	<b>2 157</b>	<b>1 878</b>	<b>1 869</b>	<b>9</b>	<b>232</b>	<b>47</b>	<b>14</b>	<b>7</b>	<b>26</b>
<b>R</b>	<b>Kunst, Unterhaltung u. Erholung .....</b>	<b>2 995</b>	<b>2 487</b>	<b>2 486</b>	<b>1</b>	<b>266</b>	<b>242</b>	<b>25</b>	<b>32</b>	<b>185</b>
<b>O + S</b>	<b>Öffentliche Verwaltung, Verteidigung; Sozialversicherung; E.v. sonstigen Dienstleistungen .....</b>	<b>11 588</b>	<b>10 082</b>	<b>10 067</b>	<b>15</b>	<b>1 076</b>	<b>430</b>	<b>51</b>	<b>39</b>	<b>340</b>
<b>A - S</b>	<b>Insgesamt .....</b>	<b>150 666</b>	<b>123 913</b>	<b>122 981</b>	<b>932</b>	<b>15 538</b>	<b>11 215</b>	<b>2 509</b>	<b>1 467</b>	<b>7 239</b>

<sup>1)</sup> Klassifikation der Wirtschaftszweige, Ausgabe 2008 (WZ 2008), Kurzbezeichnung. - <sup>2)</sup> Ohne Automatenaufsteller und Reisegewerbe.

## 4. Gewerbeabmeldungen in Bayern 2009 nach Wirtschaftsabschnitten und ausgewählten Wirtschaftsabteilungen

Nr. der Klassifikation <sup>1)</sup>	Wirtschaftszweig (H.v. = Herstellung von E.v. = Erbringung von)	Gewerbeabmeldungen insgesamt <sup>2)</sup>	davon							
			Aufgabe			Fortzug	Übergabe			
			insgesamt	davon			insgesamt	davon		
				vollständige Aufgabe	Umwandlung			Rechtsformwechsel	Gesellschafteraustritt	Erbfolge/Verkauf/Verpachtung
<b>A</b>	<b>Land- u. Forstwirtschaft, Fischerei .....</b>	<b>1 008</b>	<b>595</b>	<b>595</b>	<b>-</b>	<b>109</b>	<b>304</b>	<b>17</b>	<b>271</b>	<b>16</b>
<b>B</b>	<b>Bergbau u. Gewinnung v. Steinen u. Erden .....</b>	<b>104</b>	<b>92</b>	<b>91</b>	<b>1</b>	<b>5</b>	<b>7</b>	<b>1</b>	<b>1</b>	<b>5</b>
<b>C</b>	<b>Verarbeitendes Gewerbe .....</b>	<b>5 648</b>	<b>4 025</b>	<b>3 951</b>	<b>74</b>	<b>849</b>	<b>774</b>	<b>316</b>	<b>120</b>	<b>338</b>
10	dar. H.v. Nahrungs- u. Futtermitteln .....	796	576	571	5	44	176	42	18	116
11	Getränkeherstellung .....	52	28	28	-	2	22	13	1	8
13	H.v. Textilien .....	238	197	194	3	25	16	6	-	10
14	H.v. Bekleidung .....	228	190	189	1	23	15	3	3	9
16	H.v. Holz-, Flecht-, Korb- u. Korkwaren (ohne Möbel) .....	267	188	187	1	30	49	24	6	19
18	H.v. Druckerzeugnissen; Vervielfältigung v. bespielten Ton-, Bild- u. Datenträgern .....	507	368	361	7	87	52	19	13	20
25	H.v. Metallerzeugnissen .....	840	605	597	8	108	127	57	36	34
26	H.v. DV-Geräten, elektron. u. optischen Erzeugnissen .....	302	196	187	9	76	30	19	5	6
27	H.v. elektrischen Ausrüstungen .....	141	98	96	2	26	17	12	2	3
28	Maschinenbau .....	294	175	170	5	78	41	25	4	12
29	H.v. Kraftwagen u. Kraftwagenteilen .....	67	42	39	3	16	9	4	3	2
31	H.v. Möbeln .....	176	122	122	-	28	26	9	3	14
<b>D</b>	<b>Energieversorgung .....</b>	<b>573</b>	<b>437</b>	<b>429</b>	<b>8</b>	<b>38</b>	<b>98</b>	<b>19</b>	<b>24</b>	<b>55</b>
<b>E</b>	<b>Wasserversorgung; Abwasser- u. Abfallentsorgung u. Beseitigung v. Umweltverschmutzungen .....</b>	<b>194</b>	<b>132</b>	<b>130</b>	<b>2</b>	<b>33</b>	<b>29</b>	<b>7</b>	<b>9</b>	<b>13</b>
<b>F</b>	<b>Baugewerbe .....</b>	<b>12 032</b>	<b>8 636</b>	<b>8 589</b>	<b>47</b>	<b>1 754</b>	<b>1 642</b>	<b>380</b>	<b>494</b>	<b>768</b>
41	dav. Hochbau .....	689	480	474	6	121	88	16	39	33
42	Tiefbau .....	138	105	103	2	25	8	5	1	2
43	vorbereitende Baustellenarbeiten, Bauinstallation u. sonstiges Ausbaugewerbe .....	11 205	8 051	8 012	39	1 608	1 546	359	454	733
<b>G</b>	<b>Handel; Instandhaltung u. Reparatur v. Kfz .....</b>	<b>32 318</b>	<b>25 023</b>	<b>24 456</b>	<b>567</b>	<b>3 767</b>	<b>3 528</b>	<b>1 281</b>	<b>476</b>	<b>1 771</b>
45	dav. Handel mit Kfz; Instandhaltung u. Reparatur v. Kfz .....	4 151	3 229	3 195	34	548	374	142	66	166
46	Großhandel (ohne Handel mit Kfz) .....	7 693	5 852	5 770	82	1 283	558	198	94	266
47	Einzelhandel (ohne Handel mit Kfz) .....	20 474	15 942	15 491	451	1 936	2 596	941	316	1 339
<b>H</b>	<b>Verkehr u. Lagerei .....</b>	<b>5 142</b>	<b>4 158</b>	<b>4 133</b>	<b>25</b>	<b>611</b>	<b>373</b>	<b>101</b>	<b>54</b>	<b>218</b>
49	dar. Landverkehr u. Transport in Rohrfernleitungen .....	3 043	2 401	2 390	11	370	272	64	36	172
53	Post-, Kurier- u. Expressdienste .....	1 339	1 189	1 184	5	116	34	10	7	17
<b>I</b>	<b>Gastgewerbe .....</b>	<b>10 287</b>	<b>7 520</b>	<b>7 500</b>	<b>20</b>	<b>228</b>	<b>2 539</b>	<b>260</b>	<b>255</b>	<b>2 024</b>
55	dav. Beherbergung .....	1 328	957	950	7	23	348	59	28	261
56	Gastronomie .....	8 959	6 563	6 550	13	205	2 191	201	227	1 763
<b>J</b>	<b>Information u. Kommunikation .....</b>	<b>4 922</b>	<b>3 492</b>	<b>3 458</b>	<b>34</b>	<b>1 110</b>	<b>320</b>	<b>117</b>	<b>74</b>	<b>129</b>
58	dar. Verlagswesen .....	392	273	266	7	82	37	18	8	11
61	Telekommunikation .....	244	193	192	1	25	26	4	7	15
62	E. v. Dienstleistungen der Informationstechnologie .....	3 423	2 416	2 399	17	822	185	77	40	68
63	Informationsdienstleistungen .....	420	308	304	4	86	26	10	6	10
<b>K</b>	<b>E.v. Finanz- u. Versicherungsdienstleistungen .....</b>	<b>6 169</b>	<b>4 618</b>	<b>4 570</b>	<b>48</b>	<b>1 284</b>	<b>267</b>	<b>81</b>	<b>35</b>	<b>151</b>
66	dar. mit Finanz- u. Versicherungsdienstleistungen verbundene Tätigkeiten .....	5 323	4 040	4 029	11	1 115	168	70	30	68
<b>L</b>	<b>Grundstücks- u. Wohnungswesen .....</b>	<b>2 479</b>	<b>1 707</b>	<b>1 674</b>	<b>33</b>	<b>579</b>	<b>193</b>	<b>64</b>	<b>45</b>	<b>84</b>
<b>M</b>	<b>E.v. freiberuflichen, wissenschaftlichen u. technischen Dienstleistungen .....</b>	<b>9 654</b>	<b>7 206</b>	<b>7 160</b>	<b>46</b>	<b>1 966</b>	<b>482</b>	<b>157</b>	<b>86</b>	<b>239</b>
70	dar. Verwaltung u. Führung v. Unternehmen u. Betrieben; Unternehmensberatung .....	2 432	1 726	1 714	12	588	118	51	27	40
73	Werbung u. Marktforschung .....	2 926	2 345	2 339	6	481	100	20	24	56
<b>N</b>	<b>E.v. sonstigen wirtschaftlichen Dienstleistungen .....</b>	<b>13 578</b>	<b>10 800</b>	<b>10 742</b>	<b>58</b>	<b>1 993</b>	<b>785</b>	<b>188</b>	<b>172</b>	<b>425</b>
77	dar. Vermietung v. beweglichen Sachen .....	1 018	769	762	7	106	143	28	34	81
78	Vermittlung u. Überlassung v. Arbeitskräften .....	543	442	425	17	67	34	17	7	10
79	Reisebüros, -veranstalter u. E.v. sonstigen Reservierungsdienstleistungen .....	644	462	458	4	100	82	29	7	46
81	Gebäudebetreuung; Garten- u. Landschaftsbau .....	5 403	4 411	4 400	11	710	282	57	47	178
<b>P</b>	<b>Erziehung u. Unterricht .....</b>	<b>1 467</b>	<b>1 059</b>	<b>1 058</b>	<b>1</b>	<b>279</b>	<b>129</b>	<b>30</b>	<b>18</b>	<b>81</b>
<b>Q</b>	<b>Gesundheits- u. Sozialwesen .....</b>	<b>1 536</b>	<b>1 201</b>	<b>1 188</b>	<b>13</b>	<b>267</b>	<b>68</b>	<b>25</b>	<b>11</b>	<b>32</b>
<b>R</b>	<b>Kunst, Unterhaltung u. Erholung .....</b>	<b>2 137</b>	<b>1 638</b>	<b>1 637</b>	<b>1</b>	<b>266</b>	<b>233</b>	<b>36</b>	<b>64</b>	<b>133</b>
<b>O + S</b>	<b>Öffentliche Verwaltung, Verteidigung; Sozialversicherung; E.v. sonstigen Dienstleistungen .....</b>	<b>8 602</b>	<b>6 824</b>	<b>6 811</b>	<b>13</b>	<b>1 217</b>	<b>561</b>	<b>82</b>	<b>82</b>	<b>397</b>
<b>A - S</b>	<b>Insgesamt .....</b>	<b>117 850</b>	<b>89 163</b>	<b>88 172</b>	<b>991</b>	<b>16 355</b>	<b>12 332</b>	<b>3 162</b>	<b>2 291</b>	<b>6 879</b>

<sup>1)</sup> Klassifikation der Wirtschaftszweige, Ausgabe 2008 (WZ 2008), Kurzbezeichnung. - <sup>2)</sup> Ohne Automatenaufsteller und Reisegewerbe.

## 5. Gewerbebeanmeldungen in Bayern 2009 nach Wirtschaftsabschnitten

Lfd. Nr.	Art der Niederlassung ----- Rechtsform ----- Geschlecht ----- Staatsangehörigkeit	Gewerbebeanmeldungen insgesamt <sup>1)</sup>	davon						
			Land- und Forstwirtschaft, Fischerei	Bergbau und Gewinnung von Steinen und Erden	Verarbeitendes Gewerbe	Energieversorgung	Wasserversorgung; Abwasser- und Abfallentsorgung und Beseitigung von Umweltverschmutzungen	Baugewerbe	Handel; Instandhaltung und Reparatur von Kfz
			A	B	C	D	E	F	G
<b>1</b>	<b>Insgesamt .....</b>	<b>150 666</b>	<b>1 259</b>	<b>99</b>	<b>6 967</b>	<b>9 981</b>	<b>204</b>	<b>15 660</b>	<b>33 160</b>
<b>Davon nach der Art der Niederlassung</b>									
2	Hauptniederlassung .....	141 046	1 247	87	6 378	9 943	172	15 369	28 409
3	Zweigniederlassung .....	2 627	6	1	196	9	7	100	1 071
4	Unselbständige Zweigstelle .....	6 993	6	11	393	29	25	191	3 680
<b>Davon nach der Rechtsform des Unternehmens</b>									
5	Einzelunternehmen .....	117 563	1 042	67	4 850	8 328	105	11 109	24 503
6	Offene Handelsgesellschaft .....	626	-	1	53	9	5	58	237
7	Kommanditgesellschaft .....	338	3	-	35	12	3	33	124
8	Gesellschaft mit beschränkter Haftung & Co. KG .....	3 084	15	12	260	224	14	216	907
9	Gesellschaft des bürgerlichen Rechts .....	11 182	165	2	489	1 227	13	3 055	1 924
10	Aktiengesellschaft .....	602	3	-	50	9	-	8	96
11	Gesellschaft mit beschränkter Haftung .....	15 473	29	17	1 164	135	64	1 097	4 508
12	dar. Unternehmergeh. (haftungsbeschr.) <sup>2)</sup> .....	1 697	10	-	71	12	1	178	414
13	Private Company Limited by Shares .....	472	1	-	25	-	-	35	132
14	Genossenschaft .....	62	-	-	-	6	-	-	15
15	Eingetragener Verein .....	216	-	-	2	11	-	1	28
16	Sonstige Rechtsformen .....	1 048	1	-	39	20	-	48	686
<b>Darunter Einzelunternehmer/-innen nach dem Geschlecht</b>									
17	Männlich .....	75 874	800	47	3 232	6 962	88	10 587	15 821
18	Weiblich .....	41 689	242	20	1 618	1 366	17	522	8 682
<b>Darunter Einzelunternehmer/-innen nach ausgewählter Staatsangehörigkeit</b>									
19	Deutschland .....	95 096	963	27	4 397	8 262	86	6 097	21 129
20	Frankreich .....	131	2	-	4	1	-	2	26
21	Griechenland .....	703	-	-	12	1	1	38	103
22	Italien .....	1 359	2	-	25	3	1	78	266
23	Niederlande .....	119	-	-	8	2	-	3	39
24	Österreich .....	1 217	4	-	42	24	1	72	287
25	Polen .....	3 280	26	1	63	1	3	1 642	145
26	Slowakei .....	378	7	-	8	-	-	131	26
27	Slowenien .....	100	-	-	1	-	-	33	19
28	Tschechische Republik .....	391	2	-	24	-	-	68	54
29	Ungarn .....	1 650	8	-	30	1	-	897	67
30	Vereinigtes Königreich .....	165	1	-	4	1	-	10	29
31	Bosnien und Herzegowina .....	448	1	-	14	2	1	115	54
32	Kroatien .....	518	1	-	10	4	1	98	91
33	Rumänien .....	2 044	8	-	27	1	-	504	181
34	Russische Föderation .....	301	1	-	6	-	-	8	81
35	Serbien .....	-	-	-	-	-	-	-	-
36	Montenegro .....	40	-	-	-	-	1	8	7
37	Türkei .....	3 046	1	31	64	2	4	245	803
38	Vereinigte Staaten .....	243	1	-	5	3	1	11	55
39	Irak .....	344	-	-	2	-	2	22	85
40	EU-Staaten <sup>3)</sup> .....	13 493	69	4	278	43	7	4 079	1 380

<sup>1)</sup> Ohne Automatenaufsteller und Reisegewerbe. - <sup>2)</sup> Der Ergebnismittelwert für haftungsbeschränkte Unternehmergeellschaften ist seit 2009 möglich. - <sup>3)</sup> Ohne Deutschland.

## sowie nach Art der Niederlassung und Rechtsform

noch: davon												Lfd. Nr.
Verkehr und Lagerei	Gast- gewerbe	Infor- mation und Kommuni- kation	Erbringung von Finanz- und Versiche- rungs- dienst- leistungen	Grund- stücks- und Woh- nungs- wesen	Erbringung von frei- beruflichen, wissen- schaftlichen und technischen Dienst- leistungen	Erbringung von sonstigen wirtschaft- lichen Dienst- leistungen	Öffentliche Verwaltung, Verteidigung; Sozialver- sicherung	Erziehung und Unterricht	Gesund- heits- und Sozial- wesen	Kunst, Unter- haltung und Erholung	Erbringung von sonstigen Dienst- leistungen	
H	I	J	K	L	M	N	O	P	Q	R	S	
<b>4 865</b>	<b>10 531</b>	<b>6 561</b>	<b>6 570</b>	<b>3 048</b>	<b>14 546</b>	<b>17 946</b>	<b>110</b>	<b>2 529</b>	<b>2 157</b>	<b>2 995</b>	<b>11 478</b>	<b>1</b>
<b>Davon nach der Art der Niederlassung</b>												
4 588	9 860	6 273	6 116	2 910	14 016	17 294	104	2 343	2 079	2 759	11 099	2
94	239	90	105	38	165	169	1	99	29	71	137	3
183	432	198	349	100	365	483	5	87	49	165	242	4
<b>Davon nach der Rechtsform des Unternehmens</b>												
3 977	8 472	4 695	5 180	1 638	10 927	15 437	31	2 218	1 889	2 408	10 687	5
30	36	20	48	24	41	35	2	3	3	5	16	6
13	13	11	12	21	28	17	1	1	-	-	11	7
												8
82	129	93	137	393	275	187	18	20	24	37	41	
196	873	522	79	162	718	886	4	124	98	262	383	9
11	7	55	207	22	80	27	2	3	2	3	17	10
510	818	1 103	844	725	2 315	1 249	51	151	129	274	290	11
70	105	150	83	63	249	170	4	21	12	24	60	12
24	22	38	9	20	91	50	1	2	5	1	16	13
1	2	-	29	-	-	8	-	-	-	-	1	14
1	141	1	3	1	6	4	-	6	3	3	5	15
20	18	23	22	42	65	46	-	1	4	2	11	16
<b>Darunter Einzelunternehmer/-innen nach dem Geschlecht</b>												
3 211	5 392	3 843	3 687	1 039	6 180	9 222	21	1 103	354	1 614	2 671	17
766	3 080	852	1 493	599	4 747	6 215	10	1 115	1 535	794	8 016	18
<b>Darunter Einzelunternehmer/-innen nach ausgewählter Staatsangehörigkeit</b>												
2 695	5 555	4 241	4 846	1 518	9 752	11 290	28	1 939	1 628	2 025	8 618	19
4	14	4	2	2	30	18	-	5	2	6	9	20
54	272	11	17	4	44	69	-	1	5	37	34	21
38	570	21	29	11	77	119	-	21	2	17	79	22
3	9	9	1	3	16	12	1	5	1	1	6	23
33	144	72	37	21	156	144	-	30	18	21	111	24
85	53	18	8	7	67	764	-	6	69	7	315	25
15	21	2	2	-	16	93	-	1	4	7	45	26
4	6	2	3	-	6	15	-	2	-	3	6	27
13	36	3	6	5	17	59	-	11	9	22	62	28
100	20	12	5	1	41	256	-	9	56	28	119	29
2	10	10	4	-	32	27	-	10	1	6	18	30
25	62	11	13	2	17	92	-	5	2	5	27	31
33	75	8	18	4	34	82	-	4	6	7	42	32
135	96	20	9	1	41	604	1	48	15	62	291	33
32	2	13	8	6	36	33	-	12	3	5	55	34
-	-	-	-	-	-	-	-	-	-	-	-	35
1	8	1	2	1	1	10	-	-	-	-	-	36
272	671	65	93	19	133	359	-	14	5	61	204	37
8	21	16	2	3	38	39	1	16	-	6	17	38
28	57	24	2	-	3	79	-	2	-	-	38	39
663	1 332	217	132	60	626	2 784	2	165	203	242	1 207	40

## 6. Gewerbeabmeldungen in Bayern 2009 nach Wirtschaftsabschnitten

Lfd. Nr.	Art der Niederlassung ----- Rechtsform ----- Geschlecht ----- Staatsangehörigkeit	Gewerbeabmeldungen insgesamt <sup>1)</sup>	davon						
			Land- und Forstwirtschaft, Fischerei	Bergbau und Gewinnung von Steinen und Erden	Verarbeitendes Gewerbe	Energieversorgung	Wasserversorgung; Abwasser- und Abfallentsorgung und Beseitigung von Umweltverschmutzungen	Baugewerbe	Handel; Instandhaltung und Reparatur von Kfz
			A	B	C	D	E	F	G
<b>1</b>	<b>Insgesamt .....</b>	<b>117 850</b>	<b>1 008</b>	<b>104</b>	<b>5 648</b>	<b>573</b>	<b>194</b>	<b>12 032</b>	<b>32 318</b>
<b>Davon nach der Art der Niederlassung</b>									
2	Hauptniederlassung .....	109 305	990	100	5 193	558	175	11 721	27 895
3	Zweigniederlassung .....	2 531	10	-	173	4	6	138	1 023
4	Unselbständige Zweigstelle .....	6 014	8	4	282	11	13	173	3 400
<b>Davon nach der Rechtsform des Unternehmens</b>									
5	Einzelunternehmen .....	94 004	674	87	4 048	444	122	8 963	24 924
6	Offene Handelsgesellschaft .....	609	-	-	53	1	3	53	262
7	Kommanditgesellschaft .....	389	1	-	49	3	2	42	163
8	Gesellschaft mit beschränkter Haftung & Co. KG .....	1 856	3	6	154	21	19	125	609
9	Gesellschaft des bürgerlichen Rechts .....	8 384	308	3	428	73	7	1 925	1 861
10	Aktiengesellschaft .....	567	-	-	45	4	-	6	148
11	Gesellschaft mit beschränkter Haftung .....	10 204	20	8	800	26	39	799	3 369
12	dar. Unternehmerge. (haftungsbeschr.) <sup>2)</sup> .....	106	-	-	6	-	-	12	21
13	Private Company Limited by Shares .....	641	1	-	34	-	1	57	176
14	Genossenschaft .....	29	1	-	1	-	-	1	9
15	Eingetragener Verein .....	74	-	-	-	-	-	-	5
16	Sonstige Rechtsformen .....	1 093	-	-	36	1	1	61	792
<b>Darunter Einzelunternehmer/-innen nach dem Geschlecht</b>									
17	Männlich .....	61 000	475	64	3 015	324	101	8 454	16 314
18	Weiblich .....	33 004	199	23	1 033	120	21	509	8 610
<b>Darunter Einzelunternehmer/-innen nach ausgewählter Staatsangehörigkeit</b>									
19	Deutschland .....	75 904	582	43	3 622	430	107	5 475	21 581
20	Frankreich .....	119	-	-	8	-	-	3	29
21	Griechenland .....	778	-	-	10	-	1	34	139
22	Italien .....	1 277	1	1	27	1	-	66	253
23	Niederlande .....	80	-	-	4	-	-	1	28
24	Österreich .....	1 190	8	-	44	3	1	79	302
25	Polen .....	2 748	47	1	59	2	-	1 277	153
26	Slowakei .....	343	7	-	8	-	-	128	22
27	Slowenien .....	65	-	-	1	-	-	19	13
28	Tschechische Republik .....	373	4	-	26	-	-	64	44
29	Ungarn .....	932	5	-	55	-	-	461	39
30	Vereinigtes Königreich .....	141	-	-	6	-	-	8	39
31	Bosnien und Herzegowina .....	353	-	-	8	-	-	79	68
32	Kroatien .....	482	1	-	6	-	1	74	102
33	Rumänien .....	1 261	7	-	9	-	2	278	128
34	Russische Föderation .....	208	-	-	8	-	-	7	61
35	Serbien .....	-	-	-	-	-	-	-	-
36	Montenegro .....	37	-	-	1	-	-	13	7
37	Türkei .....	2 774	2	37	55	3	6	233	833
38	Vereinigte Staaten .....	181	-	-	7	1	1	11	43
39	Irak .....	344	-	-	5	-	-	24	112
40	EU-Staaten <sup>3)</sup> .....	10 448	85	3	281	6	4	2 716	1 305

<sup>1)</sup> Ohne Automatenaufsteller und Reisegewerbe. - <sup>2)</sup> Der Ergebnisausweis für haftungsbeschränkte Unternehmergeellschaften ist seit 2009 möglich. - <sup>3)</sup> Ohne Deutschland.

## sowie nach Art der Niederlassung und Rechtsform

noch: davon												Lfd. Nr.
Verkehr und Lagerei	Gast- gewerbe	Infor- mation und Kommuni- kation	Erbringung von Finanz- und Versiche- rungs- dienst- leistungen	Grund- stücks- und Woh- nungs- wesen	Erbringung von frei- beruflichen, wissen- schaftlichen und technischen Dienst- leistungen	Erbringung von sonstigen wirtschaft- lichen Dienst- leistungen	Öffentliche Verwaltung, Verteidigung; Sozialver- sicherung	Erziehung und Unterricht	Gesund- heits- und Sozial- wesen	Kunst, Unter- haltung und Erholung	Erbringung von sonstigen Dienst- leistungen	
H	I	J	K	L	M	N	O	P	Q	R	S	
<b>5 142</b>	<b>10 287</b>	<b>4 922</b>	<b>6 169</b>	<b>2 479</b>	<b>9 654</b>	<b>13 578</b>	<b>44</b>	<b>1 467</b>	<b>1 536</b>	<b>2 137</b>	<b>8 558</b>	<b>1</b>
<b>Davon nach der Art der Niederlassung</b>												
4 745	9 734	4 666	5 822	2 368	9 301	12 963	43	1 353	1 495	1 972	8 211	2
104	213	92	139	46	153	162	-	65	20	59	124	3
293	340	164	208	65	200	453	1	49	21	106	223	4
<b>Davon nach der Rechtsform des Unternehmens</b>												
4 281	8 627	3 654	5 313	1 465	7 540	11 585	19	1 283	1 388	1 709	7 878	5
15	39	24	43	21	27	42	-	3	5	6	12	6
16	22	10	12	26	16	19	-	-	1	2	5	7
												8
66	60	61	79	271	163	157	5	4	16	16	21	
199	792	493	81	151	525	800	6	91	57	238	346	9
37	11	53	134	16	64	20	1	-	5	10	13	10
483	626	566	434	490	1 169	843	13	77	55	147	240	11
9	13	14	4	2	12	9	1	1	-	1	1	12
28	33	46	32	20	98	75	-	8	6	1	25	13
-	-	-	14	1	-	1	-	-	-	-	1	14
1	57	-	1	-	3	2	-	1	-	3	1	15
16	20	15	26	18	49	34	-	-	3	5	16	16
<b>Darunter Einzelunternehmer/-innen nach dem Geschlecht</b>												
3 445	5 432	2 915	3 686	944	4 462	6 674	18	705	284	1 122	2 566	17
836	3 195	739	1 627	521	3 078	4 911	1	578	1 104	587	5 312	18
<b>Darunter Einzelunternehmer/-innen nach ausgewählter Staatsangehörigkeit</b>												
3 207	5 819	3 267	4 929	1 355	6 708	8 499	16	1 148	1 211	1 490	6 415	19
9	9	7	7	1	15	20	-	1	1	1	8	20
89	323	13	28	3	27	60	-	4	3	16	28	21
48	575	22	35	11	61	86	-	11	5	13	61	22
5	8	5	2	1	8	6	-	1	4	3	4	23
33	167	50	52	26	130	144	-	15	13	13	110	24
85	44	8	20	6	58	630	2	8	51	12	285	25
11	18	3	5	1	10	72	-	-	4	11	43	26
2	6	2	1	-	5	10	-	-	-	-	6	27
13	45	5	5	1	14	61	-	7	10	19	55	28
54	28	5	3	5	24	137	-	7	15	4	90	29
6	13	8	1	1	15	18	-	6	2	6	12	30
24	41	4	10	2	19	70	-	3	4	3	18	31
29	82	17	18	5	32	79	-	-	5	4	27	32
93	51	13	10	3	26	411	1	11	16	23	179	33
19	3	15	10	3	23	21	-	4	3	3	28	34
-	-	-	-	-	-	-	-	-	-	-	-	35
2	9	-	-	1	1	3	-	-	-	-	-	36
254	626	57	77	13	85	300	-	12	4	35	142	37
9	17	15	4	3	26	26	-	4	4	3	7	38
21	48	31	2	-	3	75	-	2	1	-	20	39
506	1 366	162	182	65	461	2 007	3	78	134	129	955	40

**7. Gewerbeanmeldungen in Bayern 2009 nach Regierungsbezirken  
sowie nach Wirtschaftsabschnitten und ausgewählten Wirtschaftsabteilungen**

Nr. der Klassi- fikation <sup>1)</sup>	Wirtschaftszweig (H.v. = Herstellung von E.v. = Erbringung von)	Ge- werbe- anmel- dungen insge- samt <sup>2)</sup>	davon							
			Neuerichtung			Zuzug	Übernahme			
			ins- gesamt	davon			ins- gesamt	davon		
				Neu- gründung	Um- wand- lung			Rechts- form- wechsel	Gesell- schafter- eintritt	Erbfolge/ Kauf/ Pacht
<b>Oberbayern</b>										
<b>A</b>	<b>Land- u. Forstwirtschaft, Fischerei .....</b>	<b>392</b>	<b>335</b>	<b>335</b>	<b>-</b>	<b>46</b>	<b>11</b>	<b>5</b>	<b>2</b>	<b>4</b>
<b>B</b>	<b>Bergbau u. Gewinnung v. Steinen u. Erden .....</b>	<b>52</b>	<b>45</b>	<b>44</b>	<b>1</b>	<b>1</b>	<b>6</b>	<b>3</b>	<b>-</b>	<b>3</b>
<b>C</b>	<b>Verarbeitendes Gewerbe .....</b>	<b>2 500</b>	<b>1 924</b>	<b>1 905</b>	<b>19</b>	<b>407</b>	<b>169</b>	<b>88</b>	<b>15</b>	<b>66</b>
10	dar. H.v. Nahrungs- u. Futtermitteln .....	232	176	173	3	23	33	6	2	25
11	Getränkeherstellung .....	24	17	17	-	1	6	5	-	1
13	H.v. Textilien .....	113	96	96	-	12	5	3	1	1
14	H.v. Bekleidung .....	171	155	155	-	11	5	2	-	3
16	H.v. Holz-, Flecht-, Korb- u. Korkwaren (ohne Möbel) .....	93	77	76	1	11	5	-	1	4
18	H.v. Druckerzeugnissen; Vervielfältigung v. bespielten Ton-, Bild- u. Datenträgern .....	205	142	140	2	52	11	5	-	6
25	H.v. Metallerzeugnissen .....	243	169	167	2	44	30	16	7	7
26	H.v. DV-Geräten, elektron. u. optischen Erzeugnissen .....	170	124	121	3	38	8	8	-	-
27	H.v. elektrischen Ausrüstungen .....	173	149	149	-	23	1	1	-	-
28	Maschinenbau .....	115	74	74	-	30	11	9	-	2
29	H.v. Kraftwagen u. Kraftwagenteilen .....	33	24	24	-	8	1	-	-	1
31	H.v. Möbeln .....	64	39	39	-	18	7	6	1	-
<b>D</b>	<b>Energieversorgung .....</b>	<b>2 655</b>	<b>2 594</b>	<b>2 586</b>	<b>8</b>	<b>30</b>	<b>31</b>	<b>5</b>	<b>9</b>	<b>17</b>
<b>E</b>	<b>Wasserversorgung; Abwasser- u. Abfallentsorgung u. Beseitigung v. Umweltverschmutzungen .....</b>	<b>84</b>	<b>62</b>	<b>62</b>	<b>-</b>	<b>16</b>	<b>6</b>	<b>3</b>	<b>-</b>	<b>3</b>
<b>F</b>	<b>Baugewerbe .....</b>	<b>8 194</b>	<b>6 663</b>	<b>6 643</b>	<b>20</b>	<b>944</b>	<b>587</b>	<b>106</b>	<b>426</b>	<b>55</b>
41	dav. Hochbau .....	228	158	155	3	39	31	2	26	3
42	Tiefbau .....	48	28	27	1	16	4	1	1	2
43	vorbereitende Baustellenarbeiten, Bauinstallation u. sonstiges Ausbaugewerbe .....	7 918	6 477	6 461	16	889	552	103	399	50
<b>G</b>	<b>Handel; Instandhaltung u. Reparatur v. Kfz .....</b>	<b>11 887</b>	<b>9 367</b>	<b>9 113</b>	<b>254</b>	<b>1 496</b>	<b>1 024</b>	<b>268</b>	<b>73</b>	<b>683</b>
45	dav. Handel mit Kfz; Instandhaltung u. Reparatur v. Kfz .....	1 461	1 203	1 194	9	199	59	13	11	35
46	Großhandel (ohne Handel mit Kfz) .....	3 413	2 618	2 587	31	646	149	52	21	76
47	Einzelhandel (ohne Handel mit Kfz) .....	7 013	5 546	5 332	214	651	816	203	41	572
<b>H</b>	<b>Verkehr u. Lagerei .....</b>	<b>2 297</b>	<b>1 897</b>	<b>1 887</b>	<b>10</b>	<b>309</b>	<b>91</b>	<b>26</b>	<b>9</b>	<b>56</b>
49	dar. Landverkehr u. Transport in Rohrfernleitungen .....	1 525	1 259	1 257	2	203	63	18	5	40
53	Post-, Kurier- u. Expressdienste .....	439	385	384	1	42	12	1	3	8
<b>I</b>	<b>Gastgewerbe .....</b>	<b>3 765</b>	<b>2 135</b>	<b>2 111</b>	<b>24</b>	<b>63</b>	<b>1 567</b>	<b>70</b>	<b>34</b>	<b>1 463</b>
55	dav. Beherbergung .....	331	190	187	3	2	139	17	4	118
56	Gastronomie .....	3 434	1 945	1 924	21	61	1 428	53	30	1 345
<b>J</b>	<b>Information u. Kommunikation .....</b>	<b>3 376</b>	<b>2 637</b>	<b>2 623</b>	<b>14</b>	<b>662</b>	<b>77</b>	<b>43</b>	<b>15</b>	<b>19</b>
58	dar. Verlagswesen .....	260	189	187	2	60	11	8	1	2
61	Telekommunikation .....	114	96	96	-	8	10	3	-	7
62	E. v. Dienstleistungen der Informationstechnologie .....	2 318	1 802	1 793	9	475	41	27	9	5
63	Informationsdienstleistungen .....	312	269	269	-	38	5	2	3	-
<b>K</b>	<b>E.v. Finanz- u. Versicherungsdienstleistungen .....</b>	<b>2 358</b>	<b>1 747</b>	<b>1 733</b>	<b>14</b>	<b>522</b>	<b>89</b>	<b>24</b>	<b>5</b>	<b>60</b>
66	dar. mit Finanz- u. Versicherungsdienstleistungen verbundene Tätigkeiten .....	1 950	1 483	1 477	6	437	30	20	2	8
<b>L</b>	<b>Grundstücks- u. Wohnungswesen .....</b>	<b>1 539</b>	<b>1 107</b>	<b>1 098</b>	<b>9</b>	<b>384</b>	<b>48</b>	<b>18</b>	<b>14</b>	<b>16</b>
<b>M</b>	<b>E.v. freiberuflichen, wissenschaftlichen u. technischen Dienstleistungen .....</b>	<b>7 512</b>	<b>6 298</b>	<b>6 282</b>	<b>16</b>	<b>1 125</b>	<b>89</b>	<b>46</b>	<b>16</b>	<b>27</b>
70	dar. Verwaltung u. Führung v. Unternehmen u. Betrieben; Unternehmensberatung .....	1 999	1 596	1 590	6	376	27	19	3	5
73	Werbung u. Marktforschung .....	2 097	1 836	1 834	2	247	14	6	4	4
<b>N</b>	<b>E.v. sonstigen wirtschaftlichen Dienstleistungen .....</b>	<b>8 665</b>	<b>7 376</b>	<b>7 348</b>	<b>28</b>	<b>1 067</b>	<b>222</b>	<b>59</b>	<b>62</b>	<b>101</b>
77	dar. Vermietung v. beweglichen Sachen .....	391	287	287	-	48	56	8	10	38
78	Vermittlung u. Überlassung v. Arbeitskräften .....	257	217	207	10	28	12	6	2	4
79	Reisebüros, -veranstalter u. E.v. sonstigen Reservierungsdienstleistungen .....	381	313	313	-	43	25	14	2	9
81	Gebäudebetreuung; Garten- u. Landschaftsbau .....	4 369	3 845	3 835	10	439	85	19	35	31
<b>P</b>	<b>Erziehung u. Unterricht .....</b>	<b>1 102</b>	<b>927</b>	<b>927</b>	<b>-</b>	<b>138</b>	<b>37</b>	<b>8</b>	<b>4</b>	<b>25</b>
<b>Q</b>	<b>Gesundheits- u. Sozialwesen .....</b>	<b>826</b>	<b>704</b>	<b>699</b>	<b>5</b>	<b>106</b>	<b>16</b>	<b>3</b>	<b>4</b>	<b>9</b>
<b>R</b>	<b>Kunst, Unterhaltung u. Erholung .....</b>	<b>1 052</b>	<b>845</b>	<b>845</b>	<b>-</b>	<b>132</b>	<b>75</b>	<b>6</b>	<b>5</b>	<b>64</b>
<b>O + S</b>	<b>Öffentliche Verwaltung, Verteidigung; Sozialversicherung; E.v. sonstigen Dienstleistungen .....</b>	<b>4 416</b>	<b>3 760</b>	<b>3 751</b>	<b>9</b>	<b>501</b>	<b>155</b>	<b>23</b>	<b>14</b>	<b>118</b>
<b>A - S</b>	<b>Insgesamt .....</b>	<b>62 672</b>	<b>50 423</b>	<b>49 992</b>	<b>431</b>	<b>7 949</b>	<b>4 300</b>	<b>804</b>	<b>707</b>	<b>2 789</b>

<sup>1)</sup> Klassifikation der Wirtschaftszweige, Ausgabe 2008 (WZ 2008), Kurzbezeichnung. - <sup>2)</sup> Ohne Automatenaufsteller und Reisegewerbe.



**Noch: 7. Gewerbeanmeldungen in Bayern 2009 nach Regierungsbezirken  
sowie nach Wirtschaftsabschnitten und ausgewählten Wirtschaftsabteilungen**

Nr. der Klassi- fikation <sup>1)</sup>	Wirtschaftszweig (H.v. = Herstellung von E.v. = Erbringung von)	Ge- werbe- anmel- dungen insge- samt <sup>2)</sup>	davon							
			Neuerrichtung			Zuzug	Übernahme			
			ins- gesamt	davon			ins- gesamt	davon		
				Neu- gründung	Um- wand- lung			Rechts- form- wechsel	Gesell- schafter- eintritt	Erbfolge/ Kauf/ Pacht
<b>Niederbayern</b>										
<b>A</b>	<b>Land- u. Forstwirtschaft, Fischerei .....</b>	<b>217</b>	<b>151</b>	<b>151</b>	<b>-</b>	<b>12</b>	<b>54</b>	<b>1</b>	<b>50</b>	<b>3</b>
<b>B</b>	<b>Bergbau u. Gewinnung v. Steinen u. Erden .....</b>	<b>9</b>	<b>6</b>	<b>6</b>	<b>-</b>	<b>2</b>	<b>1</b>	<b>-</b>	<b>1</b>	<b>-</b>
<b>C</b>	<b>Verarbeitendes Gewerbe .....</b>	<b>709</b>	<b>565</b>	<b>557</b>	<b>8</b>	<b>62</b>	<b>82</b>	<b>27</b>	<b>22</b>	<b>33</b>
10	dar. H.v. Nahrungs- u. Futtermitteln .....	75	54	54	-	5	16	8	-	8
11	Getränkeherstellung .....	5	3	3	-	1	1	-	-	1
13	H.v. Textilien .....	22	19	19	-	3	-	-	-	-
14	H.v. Bekleidung .....	42	35	35	-	6	1	-	-	1
16	H.v. Holz-, Flecht-, Korb- u. Korkwaren (ohne Möbel) .....	39	27	27	-	4	8	2	1	5
18	H.v. Druckerzeugnissen; Vervielfältigung v. bespielten Ton-, Bild- u. Datenträgern .....	42	34	34	-	4	4	1	-	3
25	H.v. Metallerzeugnissen .....	120	93	91	2	9	18	2	14	2
26	H.v. DV-Geräten, elektron. u. optischen Erzeugnissen .....	22	18	17	1	4	-	-	-	-
27	H.v. elektrischen Ausrüstungen .....	26	23	23	-	2	1	-	-	1
28	Maschinenbau .....	30	23	22	1	2	5	2	1	2
29	H.v. Kraftwagen u. Kraftwagenteilen .....	5	5	5	-	-	-	-	-	-
31	H.v. Möbeln .....	33	25	25	-	1	7	3	1	3
<b>D</b>	<b>Energieversorgung .....</b>	<b>1 543</b>	<b>1 519</b>	<b>1 517</b>	<b>2</b>	<b>4</b>	<b>20</b>	<b>6</b>	<b>1</b>	<b>13</b>
<b>E</b>	<b>Wasserversorgung; Abwasser- u. Abfallentsorgung u. Beseitigung v. Umweltverschmutzungen .....</b>	<b>23</b>	<b>18</b>	<b>17</b>	<b>1</b>	<b>3</b>	<b>2</b>	<b>-</b>	<b>-</b>	<b>2</b>
<b>F</b>	<b>Baugewerbe .....</b>	<b>1 288</b>	<b>1 048</b>	<b>1 045</b>	<b>3</b>	<b>162</b>	<b>78</b>	<b>27</b>	<b>23</b>	<b>28</b>
41	dav. Hochbau .....	41	25	25	-	12	4	1	2	1
42	Tiefbau .....	38	33	33	-	3	2	1	-	1
43	vorbereitende Baustellenarbeiten, Bauinstallation u. sonstiges Ausbaugewerbe .....	1 209	990	987	3	147	72	25	21	26
<b>G</b>	<b>Handel; Instandhaltung u. Reparatur v. Kfz .....</b>	<b>3 295</b>	<b>2 784</b>	<b>2 739</b>	<b>45</b>	<b>219</b>	<b>292</b>	<b>126</b>	<b>12</b>	<b>154</b>
45	dav. Handel mit Kfz; Instandhaltung u. Reparatur v. Kfz .....	508	440	435	5	46	22	8	2	12
46	Großhandel (ohne Handel mit Kfz) .....	649	549	543	6	66	34	14	4	16
47	Einzelhandel (ohne Handel mit Kfz) .....	2 138	1 795	1 761	34	107	236	104	6	126
<b>H</b>	<b>Verkehr u. Lagerei .....</b>	<b>364</b>	<b>302</b>	<b>300</b>	<b>2</b>	<b>37</b>	<b>25</b>	<b>15</b>	<b>1</b>	<b>9</b>
49	dar. Landverkehr u. Transport in Rohrfernleitungen .....	193	154	153	1	22	17	9	1	7
53	Post-, Kurier- u. Expressdienste .....	115	103	103	-	8	4	2	-	2
<b>I</b>	<b>Gastgewerbe .....</b>	<b>1 082</b>	<b>711</b>	<b>710</b>	<b>1</b>	<b>16</b>	<b>355</b>	<b>27</b>	<b>8</b>	<b>320</b>
55	dav. Beherbergung .....	181	118	118	-	1	62	6	2	54
56	Gastronomie .....	901	593	592	1	15	293	21	6	266
<b>J</b>	<b>Information u. Kommunikation .....</b>	<b>406</b>	<b>342</b>	<b>341</b>	<b>1</b>	<b>54</b>	<b>10</b>	<b>5</b>	<b>2</b>	<b>3</b>
58	dar. Verlagswesen .....	35	28	28	-	3	4	2	1	1
61	Telekommunikation .....	21	17	17	-	4	-	-	-	-
62	E. v. Dienstleistungen der Informationstechnologie .....	282	239	238	1	39	4	2	1	1
63	Informationsdienstleistungen .....	30	27	27	-	3	-	-	-	-
<b>K</b>	<b>E.v. Finanz- u. Versicherungsdienstleistungen .....</b>	<b>642</b>	<b>515</b>	<b>512</b>	<b>3</b>	<b>109</b>	<b>18</b>	<b>10</b>	<b>2</b>	<b>6</b>
66	dar. mit Finanz- u. Versicherungsdienstleistungen verbundene Tätigkeiten .....	586	469	467	2	104	13	8	2	3
<b>L</b>	<b>Grundstücks- u. Wohnungswesen .....</b>	<b>244</b>	<b>200</b>	<b>199</b>	<b>1</b>	<b>36</b>	<b>8</b>	<b>3</b>	<b>1</b>	<b>4</b>
<b>M</b>	<b>E.v. freiberuflichen, wissenschaftlichen u. technischen Dienstleistungen .....</b>	<b>859</b>	<b>727</b>	<b>727</b>	<b>-</b>	<b>113</b>	<b>19</b>	<b>9</b>	<b>2</b>	<b>8</b>
70	dar. Verwaltung u. Führung v. Unternehmen u. Betrieben; Unternehmensberatung .....	230	192	192	-	30	8	4	2	2
73	Werbung u. Marktforschung .....	181	158	158	-	21	2	2	-	-
<b>N</b>	<b>E.v. sonstigen wirtschaftlichen Dienstleistungen .....</b>	<b>1 285</b>	<b>1 138</b>	<b>1 136</b>	<b>2</b>	<b>120</b>	<b>27</b>	<b>8</b>	<b>2</b>	<b>17</b>
77	dar. Vermietung v. beweglichen Sachen .....	109	93	93	-	6	10	2	-	8
78	Vermittlung u. Überlassung v. Arbeitskräften .....	49	42	42	-	4	3	3	-	-
79	Reisebüros, -veranstalter u. E.v. sonstigen Reservierungsdienstleistungen .....	46	37	37	-	5	4	1	-	3
81	Gebäudebetreuung; Garten- u. Landschaftsbau .....	624	565	564	1	54	5	2	-	3
<b>P</b>	<b>Erziehung u. Unterricht .....</b>	<b>215</b>	<b>183</b>	<b>183</b>	<b>-</b>	<b>23</b>	<b>9</b>	<b>2</b>	<b>-</b>	<b>7</b>
<b>Q</b>	<b>Gesundheits- u. Sozialwesen .....</b>	<b>172</b>	<b>154</b>	<b>154</b>	<b>-</b>	<b>13</b>	<b>5</b>	<b>1</b>	<b>-</b>	<b>4</b>
<b>R</b>	<b>Kunst, Unterhaltung u. Erholung .....</b>	<b>239</b>	<b>196</b>	<b>195</b>	<b>1</b>	<b>18</b>	<b>25</b>	<b>5</b>	<b>1</b>	<b>19</b>
<b>O + S</b>	<b>Öffentliche Verwaltung, Verteidigung; Sozialversicherung; E.v. sonstigen Dienstleistungen .....</b>	<b>1 063</b>	<b>938</b>	<b>938</b>	<b>-</b>	<b>88</b>	<b>37</b>	<b>1</b>	<b>1</b>	<b>35</b>
<b>A - S</b>	<b>Insgesamt .....</b>	<b>13 655</b>	<b>11 497</b>	<b>11 427</b>	<b>70</b>	<b>1 091</b>	<b>1 067</b>	<b>273</b>	<b>129</b>	<b>665</b>

<sup>1)</sup> Klassifikation der Wirtschaftszweige, Ausgabe 2008 (WZ 2008), Kurzbezeichnung. - <sup>2)</sup> Ohne Automatenaufsteller und Reisegewerbe.

**Noch: 7. Gewerbeanmeldungen in Bayern 2009 nach Regierungsbezirken  
sowie nach Wirtschaftsabschnitten und ausgewählten Wirtschaftsabteilungen**

Nr. der Klassi- fikation <sup>1)</sup>	Wirtschaftszweig (H.v. = Herstellung von E.v. = Erbringung von)	Ge- werbe- anmel- dungen insge- samt <sup>2)</sup>	davon							
			Neuerichtung			Zuzug	Übernahme			
			ins- gesamt	Neu- gründung	Um- wand- lung		ins- gesamt	Rechts- form- wechsel	Gesell- schafter- eintritt	Erbfolge/ Kauf/ Pacht
<b>Oberpfalz</b>										
<b>A</b>	<b>Land- u. Forstwirtschaft, Fischerei .....</b>	<b>125</b>	<b>111</b>	<b>111</b>	<b>-</b>	<b>10</b>	<b>4</b>	<b>2</b>	<b>-</b>	<b>2</b>
<b>B</b>	<b>Bergbau u. Gewinnung v. Steinen u. Erden .....</b>	<b>4</b>	<b>2</b>	<b>2</b>	<b>-</b>	<b>1</b>	<b>1</b>	<b>1</b>	<b>-</b>	<b>-</b>
<b>C</b>	<b>Verarbeitendes Gewerbe .....</b>	<b>603</b>	<b>488</b>	<b>484</b>	<b>4</b>	<b>48</b>	<b>67</b>	<b>25</b>	<b>5</b>	<b>37</b>
10	dar. H.v. Nahrungs- u. Futtermitteln .....	80	47	47	-	3	30	7	1	22
11	Getränkeherstellung .....	3	2	2	-	-	1	1	-	-
13	H.v. Textilien .....	20	18	18	-	1	1	-	1	-
14	H.v. Bekleidung .....	26	25	25	-	-	1	-	-	1
16	H.v. Holz-, Flecht-, Korb- u. Korkwaren (ohne Möbel) .....	38	27	27	-	3	8	2	1	5
18	H.v. Druckerzeugnissen; Vervielfältigung v. bespielten Ton-, Bild- u. Datenträgern .....	36	32	32	-	4	-	-	-	-
25	H.v. Metallerzeugnissen .....	103	88	88	-	6	9	7	1	1
26	H.v. DV-Geräten, elektron. u. optischen Erzeugnissen .....	13	8	8	-	5	-	-	-	-
27	H.v. elektrischen Ausrüstungen .....	27	25	25	-	2	-	-	-	-
28	Maschinenbau .....	32	23	23	-	5	4	3	-	1
29	H.v. Kraftwagen u. Kraftwagenteilen .....	6	5	4	1	-	1	1	-	-
31	H.v. Möbeln .....	18	13	13	-	1	4	-	1	3
<b>D</b>	<b>Energieversorgung .....</b>	<b>1 095</b>	<b>1 081</b>	<b>1 081</b>	<b>-</b>	<b>7</b>	<b>7</b>	<b>1</b>	<b>2</b>	<b>4</b>
<b>E</b>	<b>Wasserversorgung; Abwasser- u. Abfallentsorgung u. Beseitigung v. Umweltverschmutzungen .....</b>	<b>18</b>	<b>16</b>	<b>15</b>	<b>1</b>	<b>-</b>	<b>2</b>	<b>-</b>	<b>-</b>	<b>2</b>
<b>F</b>	<b>Baugewerbe .....</b>	<b>787</b>	<b>653</b>	<b>650</b>	<b>3</b>	<b>85</b>	<b>49</b>	<b>19</b>	<b>11</b>	<b>19</b>
41	dav. Hochbau .....	37	33	33	-	3	1	1	-	-
42	Tiefbau .....	15	13	13	-	1	1	1	-	-
43	vorbereitende Baustellenarbeiten, Bauinstallation u. sonstiges Ausbaugewerbe .....	735	607	604	3	81	47	17	11	19
<b>G</b>	<b>Handel; Instandhaltung u. Reparatur v. Kfz .....</b>	<b>2 727</b>	<b>2 226</b>	<b>2 205</b>	<b>21</b>	<b>177</b>	<b>324</b>	<b>123</b>	<b>20</b>	<b>181</b>
45	dav. Handel mit Kfz; Instandhaltung u. Reparatur v. Kfz .....	415	342	339	3	38	35	13	3	19
46	Großhandel (ohne Handel mit Kfz) .....	574	488	488	-	54	32	11	3	18
47	Einzelhandel (ohne Handel mit Kfz) .....	1 738	1 396	1 378	18	85	257	99	14	144
<b>H</b>	<b>Verkehr u. Lagerei .....</b>	<b>275</b>	<b>229</b>	<b>228</b>	<b>1</b>	<b>26</b>	<b>20</b>	<b>9</b>	<b>2</b>	<b>9</b>
49	dar. Landverkehr u. Transport in Rohrfernleitungen .....	156	123	123	-	17	16	6	2	8
53	Post-, Kurier- u. Expressdienste .....	63	59	58	1	3	1	-	-	1
<b>I</b>	<b>Gastgewerbe .....</b>	<b>766</b>	<b>462</b>	<b>462</b>	<b>-</b>	<b>5</b>	<b>299</b>	<b>12</b>	<b>4</b>	<b>283</b>
55	dav. Beherbergung .....	78	52	52	-	-	26	3	-	23
56	Gastronomie .....	688	410	410	-	5	273	9	4	260
<b>J</b>	<b>Information u. Kommunikation .....</b>	<b>357</b>	<b>310</b>	<b>309</b>	<b>1</b>	<b>43</b>	<b>4</b>	<b>3</b>	<b>-</b>	<b>1</b>
58	dar. Verlagswesen .....	21	20	20	-	1	-	-	-	-
61	Telekommunikation .....	6	6	6	-	-	-	-	-	-
62	E. v. Dienstleistungen der Informationstechnologie .....	255	214	213	1	37	4	3	-	1
63	Informationsdienstleistungen .....	44	44	44	-	-	-	-	-	-
<b>K</b>	<b>E.v. Finanz- u. Versicherungsdienstleistungen .....</b>	<b>546</b>	<b>465</b>	<b>457</b>	<b>8</b>	<b>69</b>	<b>12</b>	<b>3</b>	<b>1</b>	<b>8</b>
66	dar. mit Finanz- u. Versicherungsdienstleistungen verbundene Tätigkeiten .....	501	430	427	3	66	5	1	1	3
<b>L</b>	<b>Grundstücks- u. Wohnungswesen .....</b>	<b>184</b>	<b>155</b>	<b>154</b>	<b>1</b>	<b>22</b>	<b>7</b>	<b>2</b>	<b>1</b>	<b>4</b>
<b>M</b>	<b>E.v. freiberuflichen, wissenschaftlichen u. technischen Dienstleistungen .....</b>	<b>791</b>	<b>684</b>	<b>683</b>	<b>1</b>	<b>90</b>	<b>17</b>	<b>4</b>	<b>5</b>	<b>8</b>
70	dar. Verwaltung u. Führung v. Unternehmen u. Betrieben; Unternehmensberatung .....	177	148	148	-	27	2	2	-	-
73	Werbung u. Marktforschung .....	227	201	201	-	22	4	1	-	3
<b>N</b>	<b>E.v. sonstigen wirtschaftlichen Dienstleistungen .....</b>	<b>974</b>	<b>863</b>	<b>856</b>	<b>7</b>	<b>77</b>	<b>34</b>	<b>11</b>	<b>3</b>	<b>20</b>
77	dar. Vermietung v. beweglichen Sachen .....	81	71	70	1	4	6	1	1	4
78	Vermittlung u. Überlassung v. Arbeitskräften .....	42	40	36	4	2	-	-	-	-
79	Reisebüros, -veranstalter u. E.v. sonstigen Reservierungsdienstleistungen .....	43	38	38	-	1	4	-	1	3
81	Gebäudebetreuung; Garten- u. Landschaftsbau .....	443	394	394	-	34	15	7	-	8
<b>P</b>	<b>Erziehung u. Unterricht .....</b>	<b>148</b>	<b>124</b>	<b>124</b>	<b>-</b>	<b>13</b>	<b>11</b>	<b>3</b>	<b>3</b>	<b>5</b>
<b>Q</b>	<b>Gesundheits- u. Sozialwesen .....</b>	<b>160</b>	<b>137</b>	<b>135</b>	<b>2</b>	<b>18</b>	<b>5</b>	<b>3</b>	<b>-</b>	<b>2</b>
<b>R</b>	<b>Kunst, Unterhaltung u. Erholung .....</b>	<b>243</b>	<b>208</b>	<b>208</b>	<b>-</b>	<b>10</b>	<b>25</b>	<b>2</b>	<b>2</b>	<b>21</b>
<b>O + S</b>	<b>Öffentliche Verwaltung, Verteidigung; Sozialversicherung; E.v. sonstigen Dienstleistungen .....</b>	<b>865</b>	<b>765</b>	<b>765</b>	<b>-</b>	<b>55</b>	<b>45</b>	<b>7</b>	<b>2</b>	<b>36</b>
<b>A - S</b>	<b>Insgesamt .....</b>	<b>10 668</b>	<b>8 979</b>	<b>8 929</b>	<b>50</b>	<b>756</b>	<b>933</b>	<b>230</b>	<b>61</b>	<b>642</b>

<sup>1)</sup> Klassifikation der Wirtschaftszweige, Ausgabe 2008 (WZ 2008), Kurzbezeichnung. - <sup>2)</sup> Ohne Automatenaufsteller und Reisegewerbe.

**Noch: 7. Gewerbeanmeldungen in Bayern 2009 nach Regierungsbezirken  
sowie nach Wirtschaftsabschnitten und ausgewählten Wirtschaftsabteilungen**

Nr. der Klassi- fikation <sup>1)</sup>	Wirtschaftszweig (H.v. = Herstellung von E.v. = Erbringung von)	Ge- werbe- anmel- dungen insge- samt <sup>2)</sup>	davon							
			Neuerrichtung			Zuzug	Übernahme			
			ins- gesamt	davon			ins- gesamt	davon		
				Neu- gründung	Um- wand- lung			Rechts- form- wechsel	Gesell- schafter- eintritt	Erbfolge/ Kauf/ Pacht
<b>Oberfranken</b>										
<b>A</b>	<b>Land- u. Forstwirtschaft, Fischerei .....</b>	<b>108</b>	<b>101</b>	<b>101</b>	<b>-</b>	<b>4</b>	<b>3</b>	<b>1</b>	<b>-</b>	<b>2</b>
<b>B</b>	<b>Bergbau u. Gewinnung v. Steinen u. Erden .....</b>	<b>2</b>	<b>1</b>	<b>1</b>	<b>-</b>	<b>-</b>	<b>1</b>	<b>-</b>	<b>-</b>	<b>1</b>
<b>C</b>	<b>Verarbeitendes Gewerbe .....</b>	<b>486</b>	<b>372</b>	<b>370</b>	<b>2</b>	<b>40</b>	<b>74</b>	<b>30</b>	<b>3</b>	<b>41</b>
10	dar. H.v. Nahrungs- u. Futtermitteln .....	87	58	58	-	5	24	7	1	16
11	Getränkeherstellung .....	11	10	9	1	-	1	1	-	-
13	H.v. Textilien .....	17	17	17	-	-	-	-	-	-
14	H.v. Bekleidung .....	16	16	16	-	-	-	-	-	-
16	H.v. Holz-, Flecht-, Korb- u. Korkwaren (ohne Möbel) .....	31	21	21	-	2	8	2	1	5
18	H.v. Druckerzeugnissen; Vervielfältigung v. bespielten Ton-, Bild- u. Datenträgern .....	41	35	35	-	3	3	3	-	-
25	H.v. Metallerzeugnissen .....	59	49	48	1	7	3	-	-	3
26	H.v. DV-Geräten, elektron. u. optischen Erzeugnissen .....	10	8	8	-	2	-	-	-	-
27	H.v. elektrischen Ausrüstungen .....	12	10	10	-	1	1	1	-	-
28	Maschinenbau .....	22	16	16	-	4	2	1	-	1
29	H.v. Kraftwagen u. Kraftwagenteilen .....	5	4	4	-	-	1	1	-	-
31	H.v. Möbeln .....	18	16	16	-	1	1	-	1	-
<b>D</b>	<b>Energieversorgung .....</b>	<b>1 031</b>	<b>1 018</b>	<b>1 015</b>	<b>3</b>	<b>3</b>	<b>10</b>	<b>-</b>	<b>5</b>	<b>5</b>
<b>E</b>	<b>Wasserversorgung; Abwasser- u. Abfallentsorgung u. Beseitigung v. Umweltverschmutzungen .....</b>	<b>18</b>	<b>13</b>	<b>12</b>	<b>1</b>	<b>2</b>	<b>3</b>	<b>2</b>	<b>-</b>	<b>1</b>
<b>F</b>	<b>Baugewerbe .....</b>	<b>657</b>	<b>553</b>	<b>550</b>	<b>3</b>	<b>65</b>	<b>39</b>	<b>21</b>	<b>5</b>	<b>13</b>
41	dav. Hochbau .....	24	18	18	-	5	1	-	-	1
42	Tiefbau .....	10	10	10	-	-	-	-	-	-
43	vorbereitende Baustellenarbeiten, Bauinstallation u. sonstiges Ausbaugewerbe .....	623	525	522	3	60	38	21	5	12
<b>G</b>	<b>Handel; Instandhaltung u. Reparatur v. Kfz .....</b>	<b>2 669</b>	<b>2 253</b>	<b>2 218</b>	<b>35</b>	<b>191</b>	<b>225</b>	<b>96</b>	<b>22</b>	<b>107</b>
45	dav. Handel mit Kfz; Instandhaltung u. Reparatur v. Kfz .....	359	296	288	8	27	36	23	3	10
46	Großhandel (ohne Handel mit Kfz) .....	570	481	478	3	62	27	14	2	11
47	Einzelhandel (ohne Handel mit Kfz) .....	1 740	1 476	1 452	24	102	162	59	17	86
<b>H</b>	<b>Verkehr u. Lagerei .....</b>	<b>255</b>	<b>201</b>	<b>199</b>	<b>2</b>	<b>31</b>	<b>23</b>	<b>10</b>	<b>2</b>	<b>11</b>
49	dar. Landverkehr u. Transport in Rohrfernleitungen .....	125	95	94	1	18	12	4	2	6
53	Post-, Kurier- u. Expressdienste .....	87	75	75	-	9	3	2	-	1
<b>I</b>	<b>Gastgewerbe .....</b>	<b>920</b>	<b>643</b>	<b>642</b>	<b>1</b>	<b>14</b>	<b>263</b>	<b>27</b>	<b>8</b>	<b>228</b>
55	dav. Beherbergung .....	115	65	65	-	1	49	3	3	43
56	Gastronomie .....	805	578	577	1	13	214	24	5	185
<b>J</b>	<b>Information u. Kommunikation .....</b>	<b>375</b>	<b>322</b>	<b>321</b>	<b>1</b>	<b>46</b>	<b>7</b>	<b>3</b>	<b>2</b>	<b>2</b>
58	dar. Verlagswesen .....	34	26	26	-	8	-	-	-	-
61	Telekommunikation .....	9	8	8	-	-	1	-	-	1
62	E. v. Dienstleistungen der Informationstechnologie .....	264	224	223	1	34	6	3	2	1
63	Informationsdienstleistungen .....	41	38	38	-	3	-	-	-	-
<b>K</b>	<b>E.v. Finanz- u. Versicherungsdienstleistungen .....</b>	<b>554</b>	<b>481</b>	<b>475</b>	<b>6</b>	<b>63</b>	<b>10</b>	<b>4</b>	<b>-</b>	<b>6</b>
66	dar. mit Finanz- u. Versicherungsdienstleistungen verbundene Tätigkeiten .....	493	433	427	6	56	4	3	-	1
<b>L</b>	<b>Grundstücks- u. Wohnungswesen .....</b>	<b>121</b>	<b>100</b>	<b>100</b>	<b>-</b>	<b>16</b>	<b>5</b>	<b>4</b>	<b>-</b>	<b>1</b>
<b>M</b>	<b>E.v. freiberuflichen, wissenschaftlichen u. technischen Dienstleistungen .....</b>	<b>879</b>	<b>769</b>	<b>766</b>	<b>3</b>	<b>99</b>	<b>11</b>	<b>4</b>	<b>2</b>	<b>5</b>
70	dar. Verwaltung u. Führung v. Unternehmen u. Betrieben; Unternehmensberatung .....	217	181	179	2	30	6	2	2	2
73	Werbung u. Marktforschung .....	253	232	231	1	19	2	1	-	1
<b>N</b>	<b>E.v. sonstigen wirtschaftlichen Dienstleistungen .....</b>	<b>940</b>	<b>854</b>	<b>850</b>	<b>4</b>	<b>68</b>	<b>18</b>	<b>4</b>	<b>2</b>	<b>12</b>
77	dar. Vermietung v. beweglichen Sachen .....	84	74	74	-	5	5	-	-	5
78	Vermittlung u. Überlassung v. Arbeitskräften .....	39	34	34	-	3	2	2	-	-
79	Reisebüros, -veranstalter u. E.v. sonstigen Reservierungsdienstleistungen .....	59	53	52	1	2	4	2	-	2
81	Gebäudebetreuung; Garten- u. Landschaftsbau .....	386	349	348	1	31	6	-	2	4
<b>P</b>	<b>Erziehung u. Unterricht .....</b>	<b>189</b>	<b>167</b>	<b>166</b>	<b>1</b>	<b>19</b>	<b>3</b>	<b>1</b>	<b>-</b>	<b>2</b>
<b>Q</b>	<b>Gesundheits- u. Sozialwesen .....</b>	<b>202</b>	<b>181</b>	<b>180</b>	<b>1</b>	<b>17</b>	<b>4</b>	<b>-</b>	<b>-</b>	<b>4</b>
<b>R</b>	<b>Kunst, Unterhaltung u. Erholung .....</b>	<b>245</b>	<b>217</b>	<b>217</b>	<b>-</b>	<b>11</b>	<b>17</b>	<b>-</b>	<b>5</b>	<b>12</b>
<b>O + S</b>	<b>Öffentliche Verwaltung, Verteidigung; Sozialversicherung; E.v. sonstigen Dienstleistungen .....</b>	<b>809</b>	<b>722</b>	<b>720</b>	<b>2</b>	<b>65</b>	<b>22</b>	<b>4</b>	<b>1</b>	<b>17</b>
<b>A - S</b>	<b>Insgesamt .....</b>	<b>10 460</b>	<b>8 968</b>	<b>8 903</b>	<b>65</b>	<b>754</b>	<b>738</b>	<b>211</b>	<b>57</b>	<b>470</b>

<sup>1)</sup> Klassifikation der Wirtschaftszweige, Ausgabe 2008 (WZ 2008), Kurzbezeichnung. - <sup>2)</sup> Ohne Automatenaufsteller und Reisegewerbe.

**Noch: 7. Gewerbeanmeldungen in Bayern 2009 nach Regierungsbezirken  
sowie nach Wirtschaftsabschnitten und ausgewählten Wirtschaftsabteilungen**

Nr. der Klassifikation <sup>1)</sup>	Wirtschaftszweig (H.v. = Herstellung von E.v. = Erbringung von)	Gewerbeanmeldungen insgesamt <sup>2)</sup>	davon							
			Neuerichtung			Zuzug	Übernahme			
			insgesamt	Neugründung	Umwandlung		insgesamt	Rechtsformwechsel	Gesellschaftereintritt	Erbfolge/Kauf/Pacht
<b>Mittelfranken</b>										
<b>A</b>	<b>Land- u. Forstwirtschaft, Fischerei .....</b>	<b>127</b>	<b>111</b>	<b>111</b>	<b>-</b>	<b>9</b>	<b>7</b>	<b>2</b>	<b>-</b>	<b>5</b>
<b>B</b>	<b>Bergbau u. Gewinnung v. Steinen u. Erden .....</b>	<b>19</b>	<b>18</b>	<b>18</b>	<b>-</b>	<b>-</b>	<b>1</b>	<b>-</b>	<b>1</b>	<b>-</b>
<b>C</b>	<b>Verarbeitendes Gewerbe .....</b>	<b>833</b>	<b>649</b>	<b>635</b>	<b>14</b>	<b>94</b>	<b>90</b>	<b>32</b>	<b>1</b>	<b>57</b>
10	dar. H.v. Nahrungs- u. Futtermitteln .....	79	64	60	4	1	14	3	-	11
11	Getränkeherstellung .....	5	-	-	-	1	4	-	-	4
13	H.v. Textilien .....	38	31	31	-	4	3	-	-	3
14	H.v. Bekleidung .....	49	43	43	-	4	2	1	1	-
16	H.v. Holz-, Flecht-, Korb- u. Korkwaren (ohne Möbel) .....	26	17	17	-	4	5	-	-	5
18	H.v. Druckerzeugnissen; Vervielfältigung v. bespielten Ton-, Bild- u. Datenträgern .....	116	95	95	-	14	7	3	-	4
25	H.v. Metallerzeugnissen .....	96	68	68	-	16	12	6	-	6
26	H.v. DV-Geräten, elektron. u. optischen Erzeugnissen .....	44	32	31	1	10	2	1	-	1
27	H.v. elektrischen Ausrüstungen .....	26	24	23	1	-	2	-	-	2
28	Maschinenbau .....	30	24	22	2	3	3	1	-	2
29	H.v. Kraftwagen u. Kraftwagenteilen .....	10	7	7	-	3	-	-	-	-
31	H.v. Möbeln .....	23	14	14	-	7	2	-	-	2
<b>D</b>	<b>Energieversorgung .....</b>	<b>1 054</b>	<b>1 043</b>	<b>1 042</b>	<b>1</b>	<b>-</b>	<b>11</b>	<b>3</b>	<b>3</b>	<b>5</b>
<b>E</b>	<b>Wasserversorgung; Abwasser- u. Abfallentsorgung u. Beseitigung v. Umweltverschmutzungen .....</b>	<b>31</b>	<b>26</b>	<b>26</b>	<b>-</b>	<b>5</b>	<b>-</b>	<b>-</b>	<b>-</b>	<b>-</b>
<b>F</b>	<b>Baugewerbe .....</b>	<b>1 789</b>	<b>1 490</b>	<b>1 486</b>	<b>4</b>	<b>157</b>	<b>142</b>	<b>56</b>	<b>62</b>	<b>24</b>
41	dav. Hochbau .....	165	146	145	1	14	5	4	-	1
42	Tiefbau .....	11	10	10	-	1	-	-	-	-
43	vorbereitende Baustellenarbeiten, Bauinstallation u. sonstiges Ausbaugewerbe .....	1 613	1 334	1 331	3	142	137	52	62	23
<b>G</b>	<b>Handel; Instandhaltung u. Reparatur v. Kfz .....</b>	<b>4 355</b>	<b>3 528</b>	<b>3 442</b>	<b>86</b>	<b>343</b>	<b>484</b>	<b>124</b>	<b>38</b>	<b>322</b>
45	dav. Handel mit Kfz; Instandhaltung u. Reparatur v. Kfz .....	517	416	410	6	55	46	10	4	32
46	Großhandel (ohne Handel mit Kfz) .....	1 056	883	878	5	121	52	14	5	33
47	Einzelhandel (ohne Handel mit Kfz) .....	2 782	2 229	2 154	75	167	386	100	29	257
<b>H</b>	<b>Verkehr u. Lagerei .....</b>	<b>665</b>	<b>560</b>	<b>559</b>	<b>1</b>	<b>63</b>	<b>42</b>	<b>9</b>	<b>5</b>	<b>28</b>
49	dar. Landverkehr u. Transport in Rohrfernleitungen .....	279	210	210	-	37	32	3	4	25
53	Post-, Kurier- u. Expressdienste .....	304	285	284	1	16	3	1	-	2
<b>I</b>	<b>Gastgewerbe .....</b>	<b>1 514</b>	<b>683</b>	<b>680</b>	<b>3</b>	<b>21</b>	<b>810</b>	<b>26</b>	<b>27</b>	<b>757</b>
55	dav. Beherbergung .....	87	57	56	1	-	30	4	-	26
56	Gastronomie .....	1 427	626	624	2	21	780	22	27	731
<b>J</b>	<b>Information u. Kommunikation .....</b>	<b>794</b>	<b>657</b>	<b>649</b>	<b>8</b>	<b>110</b>	<b>27</b>	<b>9</b>	<b>6</b>	<b>12</b>
58	dar. Verlagswesen .....	41	30	29	1	6	5	-	3	2
61	Telekommunikation .....	21	13	13	-	1	7	1	1	5
62	E. v. Dienstleistungen der Informationstechnologie .....	584	484	478	6	89	11	7	2	2
63	Informationsdienstleistungen .....	109	98	97	1	9	2	1	-	1
<b>K</b>	<b>E.v. Finanz- u. Versicherungsdienstleistungen .....</b>	<b>916</b>	<b>730</b>	<b>723</b>	<b>7</b>	<b>148</b>	<b>38</b>	<b>7</b>	<b>10</b>	<b>21</b>
66	dar. mit Finanz- u. Versicherungsdienstleistungen verbundene Tätigkeiten .....	786	636	632	4	135	15	4	5	6
<b>L</b>	<b>Grundstücks- u. Wohnungswesen .....</b>	<b>444</b>	<b>364</b>	<b>361</b>	<b>3</b>	<b>53</b>	<b>27</b>	<b>11</b>	<b>5</b>	<b>11</b>
<b>M</b>	<b>E.v. freiberuflichen, wissenschaftlichen u. technischen Dienstleistungen .....</b>	<b>1 632</b>	<b>1 384</b>	<b>1 381</b>	<b>3</b>	<b>216</b>	<b>32</b>	<b>16</b>	<b>7</b>	<b>9</b>
70	dar. Verwaltung u. Führung v. Unternehmen u. Betrieben; Unternehmensberatung .....	396	321	321	-	68	7	3	4	-
73	Werbung u. Marktforschung .....	521	458	458	-	54	9	4	1	4
<b>N</b>	<b>E.v. sonstigen wirtschaftlichen Dienstleistungen .....</b>	<b>2 683</b>	<b>2 381</b>	<b>2 376</b>	<b>5</b>	<b>212</b>	<b>90</b>	<b>22</b>	<b>25</b>	<b>43</b>
77	dar. Vermietung v. beweglichen Sachen .....	138	100	98	2	12	26	5	3	18
78	Vermittlung u. Überlassung v. Arbeitskräften .....	94	79	79	-	8	7	6	1	-
79	Reisebüros, -veranstalter u. E.v. sonstigen Reservierungsdienstleistungen .....	95	77	77	-	7	11	1	-	10
81	Gebäudebetreuung; Garten- u. Landschaftsbau .....	889	790	790	-	69	30	4	15	11
<b>P</b>	<b>Erziehung u. Unterricht .....</b>	<b>287</b>	<b>245</b>	<b>245</b>	<b>-</b>	<b>29</b>	<b>13</b>	<b>3</b>	<b>3</b>	<b>7</b>
<b>Q</b>	<b>Gesundheits- u. Sozialwesen .....</b>	<b>220</b>	<b>192</b>	<b>192</b>	<b>-</b>	<b>24</b>	<b>4</b>	<b>1</b>	<b>1</b>	<b>2</b>
<b>R</b>	<b>Kunst, Unterhaltung u. Erholung .....</b>	<b>500</b>	<b>415</b>	<b>415</b>	<b>-</b>	<b>37</b>	<b>48</b>	<b>5</b>	<b>5</b>	<b>38</b>
<b>O + S</b>	<b>Öffentliche Verwaltung, Verteidigung; Sozialversicherung; E.v. sonstigen Dienstleistungen .....</b>	<b>1 596</b>	<b>1 399</b>	<b>1 398</b>	<b>1</b>	<b>117</b>	<b>80</b>	<b>6</b>	<b>5</b>	<b>69</b>
<b>A - S</b>	<b>Insgesamt .....</b>	<b>19 459</b>	<b>15 875</b>	<b>15 739</b>	<b>136</b>	<b>1 638</b>	<b>1 946</b>	<b>332</b>	<b>204</b>	<b>1 410</b>

<sup>1)</sup> Klassifikation der Wirtschaftszweige, Ausgabe 2008 (WZ 2008), Kurzbezeichnung. - <sup>2)</sup> Ohne Automatenaufsteller und Reisegewerbe.

**Noch: 7. Gewerbebeanmeldungen in Bayern 2009 nach Regierungsbezirken  
sowie nach Wirtschaftsabschnitten und ausgewählten Wirtschaftsabteilungen**

Nr. der Klassi- fikation <sup>1)</sup>	Wirtschaftszweig (H.v. = Herstellung von E.v. = Erbringung von)	Ge- werbe- anmel- dungen insge- samt <sup>2)</sup>	davon							
			Neuerrichtung			Zuzug	Übernahme			
			ins- gesamt	davon			ins- gesamt	davon		
				Neu- gründung	Um- wand- lung			Rechts- form- wechsel	Gesell- schafter- eintritt	Erbfolge/ Kauf/ Pacht
<b>Unterfranken</b>										
<b>A</b>	<b>Land- u. Forstwirtschaft, Fischerei .....</b>	<b>108</b>	<b>99</b>	<b>99</b>	<b>-</b>	<b>2</b>	<b>7</b>	<b>5</b>	<b>1</b>	<b>1</b>
<b>B</b>	<b>Bergbau u. Gewinnung v. Steinen u. Erden .....</b>	<b>5</b>	<b>5</b>	<b>5</b>	<b>-</b>	<b>-</b>	<b>-</b>	<b>-</b>	<b>-</b>	<b>-</b>
<b>C</b>	<b>Verarbeitendes Gewerbe .....</b>	<b>707</b>	<b>570</b>	<b>569</b>	<b>1</b>	<b>49</b>	<b>88</b>	<b>29</b>	<b>15</b>	<b>44</b>
10	dar. H.v. Nahrungs- u. Futtermitteln .....	128	88	88	-	3	37	9	3	25
11	Getränkeherstellung .....	7	6	6	-	-	1	1	-	-
13	H.v. Textilien .....	32	30	30	-	-	2	1	-	1
14	H.v. Bekleidung .....	37	34	34	-	1	2	-	-	2
16	H.v. Holz-, Flecht-, Korb- u. Korkwaren (ohne Möbel) .....	41	32	32	-	2	7	3	1	3
18	H.v. Druckerzeugnissen; Vervielfältigung v. bespielten Ton-, Bild- u. Datenträgern .....	39	34	34	-	3	2	-	-	2
25	H.v. Metallerzeugnissen .....	85	69	68	1	8	8	6	-	2
26	H.v. DV-Geräten, elektron. u. optischen Erzeugnissen .....	23	21	21	-	2	-	-	-	-
27	H.v. elektrischen Ausrüstungen .....	42	40	40	-	1	1	1	-	-
28	Maschinenbau .....	34	27	27	-	5	2	2	-	-
29	H.v. Kraftwagen u. Kraftwagenteilen .....	9	5	5	-	1	3	1	-	2
31	H.v. Möbeln .....	18	13	13	-	3	2	1	-	1
<b>D</b>	<b>Energieversorgung .....</b>	<b>1 036</b>	<b>1 021</b>	<b>1 021</b>	<b>-</b>	<b>4</b>	<b>11</b>	<b>-</b>	<b>10</b>	<b>1</b>
<b>E</b>	<b>Wasserversorgung; Abwasser- u. Abfallentsorgung u. Beseitigung v. Umweltverschmutzungen .....</b>	<b>11</b>	<b>6</b>	<b>6</b>	<b>-</b>	<b>4</b>	<b>1</b>	<b>-</b>	<b>-</b>	<b>1</b>
<b>F</b>	<b>Baugewerbe .....</b>	<b>975</b>	<b>756</b>	<b>752</b>	<b>4</b>	<b>133</b>	<b>86</b>	<b>13</b>	<b>61</b>	<b>12</b>
41	dav. Hochbau .....	27	20	20	-	5	2	1	1	-
42	Tiefbau .....	15	11	11	-	4	-	-	-	-
43	vorbereitende Baustellenarbeiten, Bauinstallation u. sonstiges Ausbaugewerbe .....	933	725	721	4	124	84	12	60	12
<b>G</b>	<b>Handel; Instandhaltung u. Reparatur v. Kfz .....</b>	<b>3 251</b>	<b>2 731</b>	<b>2 693</b>	<b>38</b>	<b>263</b>	<b>257</b>	<b>85</b>	<b>28</b>	<b>144</b>
45	dav. Handel mit Kfz; Instandhaltung u. Reparatur v. Kfz .....	405	349	346	3	36	20	8	1	11
46	Großhandel (ohne Handel mit Kfz) .....	726	602	599	3	92	32	9	9	14
47	Einzelhandel (ohne Handel mit Kfz) .....	2 120	1 780	1 748	32	135	205	68	18	119
<b>H</b>	<b>Verkehr u. Lagerei .....</b>	<b>387</b>	<b>309</b>	<b>305</b>	<b>4</b>	<b>58</b>	<b>20</b>	<b>6</b>	<b>5</b>	<b>9</b>
49	dar. Landverkehr u. Transport in Rohrfernleitungen .....	160	122	121	1	27	11	3	1	7
53	Post-, Kurier- u. Expressdienste .....	136	117	116	1	17	2	-	1	1
<b>I</b>	<b>Gastgewerbe .....</b>	<b>937</b>	<b>694</b>	<b>694</b>	<b>-</b>	<b>16</b>	<b>227</b>	<b>20</b>	<b>12</b>	<b>195</b>
55	dav. Beherbergung .....	107	81	81	-	1	25	4	2	19
56	Gastronomie .....	830	613	613	-	15	202	16	10	176
<b>J</b>	<b>Information u. Kommunikation .....</b>	<b>542</b>	<b>449</b>	<b>447</b>	<b>2</b>	<b>80</b>	<b>13</b>	<b>10</b>	<b>2</b>	<b>1</b>
58	dar. Verlagswesen .....	34	28	28	-	5	1	1	-	-
61	Telekommunikation .....	26	25	25	-	-	1	-	1	-
62	E. v. Dienstleistungen der Informationstechnologie .....	392	321	320	1	65	6	5	1	-
63	Informationsdienstleistungen .....	48	39	38	1	6	3	2	-	1
<b>K</b>	<b>E.v. Finanz- u. Versicherungsdienstleistungen .....</b>	<b>729</b>	<b>617</b>	<b>607</b>	<b>10</b>	<b>101</b>	<b>11</b>	<b>4</b>	<b>-</b>	<b>7</b>
66	dar. mit Finanz- u. Versicherungsdienstleistungen verbundene Tätigkeiten .....	615	519	511	8	91	5	2	-	3
<b>L</b>	<b>Grundstücks- u. Wohnungswesen .....</b>	<b>214</b>	<b>168</b>	<b>167</b>	<b>1</b>	<b>34</b>	<b>12</b>	<b>6</b>	<b>2</b>	<b>4</b>
<b>M</b>	<b>E.v. freiberuflichen, wissenschaftlichen u. technischen Dienstleistungen .....</b>	<b>1 121</b>	<b>959</b>	<b>958</b>	<b>1</b>	<b>143</b>	<b>19</b>	<b>10</b>	<b>-</b>	<b>9</b>
70	dar. Verwaltung u. Führung v. Unternehmen u. Betrieben; Unternehmensberatung .....	285	224	224	-	56	5	3	-	2
73	Werbung u. Marktforschung .....	324	289	289	-	30	5	2	-	3
<b>N</b>	<b>E.v. sonstigen wirtschaftlichen Dienstleistungen .....</b>	<b>1 277</b>	<b>1 110</b>	<b>1 109</b>	<b>1</b>	<b>135</b>	<b>32</b>	<b>10</b>	<b>11</b>	<b>11</b>
77	dar. Vermietung v. beweglichen Sachen .....	103	89	89	-	8	6	1	1	4
78	Vermittlung u. Überlassung v. Arbeitskräften .....	54	46	46	-	8	-	-	-	-
79	Reisebüros, -veranstalter u. E.v. sonstigen Reservierungsdienstleistungen .....	108	91	90	1	14	3	2	-	1
81	Gebäudebetreuung; Garten- u. Landschaftsbau .....	477	418	418	-	54	5	4	-	1
<b>P</b>	<b>Erziehung u. Unterricht .....</b>	<b>224</b>	<b>198</b>	<b>197</b>	<b>1</b>	<b>15</b>	<b>11</b>	<b>5</b>	<b>2</b>	<b>4</b>
<b>Q</b>	<b>Gesundheits- u. Sozialwesen .....</b>	<b>221</b>	<b>201</b>	<b>200</b>	<b>1</b>	<b>15</b>	<b>5</b>	<b>3</b>	<b>-</b>	<b>2</b>
<b>R</b>	<b>Kunst, Unterhaltung u. Erholung .....</b>	<b>267</b>	<b>234</b>	<b>234</b>	<b>-</b>	<b>18</b>	<b>15</b>	<b>-</b>	<b>4</b>	<b>11</b>
<b>O + S</b>	<b>Öffentliche Verwaltung, Verteidigung; Sozialversicherung; E.v. sonstigen Dienstleistungen .....</b>	<b>1 181</b>	<b>1 053</b>	<b>1 052</b>	<b>1</b>	<b>88</b>	<b>40</b>	<b>2</b>	<b>9</b>	<b>29</b>
<b>A - S</b>	<b>Insgesamt .....</b>	<b>13 193</b>	<b>11 180</b>	<b>11 115</b>	<b>65</b>	<b>1 158</b>	<b>855</b>	<b>208</b>	<b>162</b>	<b>485</b>

<sup>1)</sup> Klassifikation der Wirtschaftszweige, Ausgabe 2008 (WZ 2008), Kurzbezeichnung. - <sup>2)</sup> Ohne Automatenaufsteller und Reisegewerbe.

**Noch: 7. Gewerbebeanmeldungen in Bayern 2009 nach Regierungsbezirken  
sowie nach Wirtschaftsabschnitten und ausgewählten Wirtschaftsabteilungen**

Nr. der Klassifikation <sup>1)</sup>	Wirtschaftszweig (H.v. = Herstellung von E.v. = Erbringung von)	Gewerbebeanmeldungen insgesamt <sup>2)</sup>	davon							
			Neuerichtung			Zuzug	Übernahme			
			insgesamt	Neugründung	Umwandlung		insgesamt	Rechtsformwechsel	Gesellschaftereintritt	Erbfolge/Kauf/Pacht
<b>Schwaben</b>										
<b>A</b>	<b>Land- u. Forstwirtschaft, Fischerei .....</b>	<b>182</b>	<b>158</b>	<b>157</b>	<b>1</b>	<b>15</b>	<b>9</b>	<b>4</b>	<b>3</b>	<b>2</b>
<b>B</b>	<b>Bergbau u. Gewinnung v. Steinen u. Erden .....</b>	<b>8</b>	<b>7</b>	<b>7</b>	-	-	<b>1</b>	-	-	<b>1</b>
<b>C</b>	<b>Verarbeitendes Gewerbe .....</b>	<b>1 129</b>	<b>899</b>	<b>893</b>	<b>6</b>	<b>121</b>	<b>109</b>	<b>56</b>	<b>4</b>	<b>49</b>
10	dar. H.v. Nahrungs- u. Futtermitteln .....	112	83	83	-	5	24	5	-	19
11	Getränkeherstellung .....	13	7	7	-	1	5	2	1	2
13	H.v. Textilien .....	31	24	24	-	5	2	-	1	1
14	H.v. Bekleidung .....	54	50	50	-	3	1	-	-	1
16	H.v. Holz-, Flecht-, Korb- u. Korkwaren (ohne Möbel) .....	54	41	41	-	9	4	1	-	3
18	H.v. Druckerzeugnissen; Vervielfältigung v. bespielten Ton-, Bild- u. Datenträgern .....	74	55	55	-	12	7	6	-	1
25	H.v. Metallerzeugnissen .....	176	132	132	-	22	22	16	1	5
26	H.v. DV-Geräten, elektron. u. optischen Erzeugnissen .....	41	33	33	-	5	3	2	-	1
27	H.v. elektrischen Ausrüstungen .....	69	63	63	-	4	2	2	-	-
28	Maschinenbau .....	70	51	49	2	10	9	7	-	2
29	H.v. Kraftwagen u. Kraftwagenteilen .....	18	13	13	-	2	3	2	-	1
31	H.v. Möbeln .....	23	21	20	1	1	1	-	-	1
<b>D</b>	<b>Energieversorgung .....</b>	<b>1 567</b>	<b>1 532</b>	<b>1 532</b>	-	<b>20</b>	<b>15</b>	<b>1</b>	<b>6</b>	<b>8</b>
<b>E</b>	<b>Wasserversorgung; Abwasser- u. Abfallentsorgung u. Beseitigung v. Umweltverschmutzungen .....</b>	<b>19</b>	<b>12</b>	<b>12</b>	-	<b>4</b>	<b>3</b>	-	<b>1</b>	<b>2</b>
<b>F</b>	<b>Baugewerbe .....</b>	<b>1 970</b>	<b>1 560</b>	<b>1 557</b>	<b>3</b>	<b>295</b>	<b>115</b>	<b>63</b>	<b>31</b>	<b>21</b>
41	dav. Hochbau .....	71	55	55	-	13	3	3	-	-
42	Tiefbau .....	36	22	22	-	10	4	3	-	1
43	vorbereitende Baustellenarbeiten, Bauinstallation u. sonstiges Ausbaugewerbe .....	1 863	1 483	1 480	3	272	108	57	31	20
<b>G</b>	<b>Handel; Instandhaltung u. Reparatur v. Kfz .....</b>	<b>4 976</b>	<b>4 060</b>	<b>3 982</b>	<b>78</b>	<b>518</b>	<b>398</b>	<b>182</b>	<b>29</b>	<b>187</b>
45	dav. Handel mit Kfz; Instandhaltung u. Reparatur v. Kfz .....	631	533	532	1	63	35	16	1	18
46	Großhandel (ohne Handel mit Kfz) .....	1 222	985	979	6	182	55	23	9	23
47	Einzelhandel (ohne Handel mit Kfz) .....	3 123	2 542	2 471	71	273	308	143	19	146
<b>H</b>	<b>Verkehr u. Lagerei .....</b>	<b>622</b>	<b>521</b>	<b>519</b>	<b>2</b>	<b>64</b>	<b>37</b>	<b>16</b>	<b>8</b>	<b>13</b>
49	dar. Landverkehr u. Transport in Rohrfernleitungen .....	367	300	300	-	41	26	10	5	11
53	Post-, Kurier- u. Expressdienste .....	158	138	136	2	15	5	1	3	1
<b>I</b>	<b>Gastgewerbe .....</b>	<b>1 547</b>	<b>1 093</b>	<b>1 093</b>	-	<b>20</b>	<b>434</b>	<b>48</b>	<b>21</b>	<b>365</b>
55	dav. Beherbergung .....	184	103	103	-	3	78	10	3	65
56	Gastronomie .....	1 363	990	990	-	17	356	38	18	300
<b>J</b>	<b>Information u. Kommunikation .....</b>	<b>711</b>	<b>562</b>	<b>560</b>	<b>2</b>	<b>130</b>	<b>19</b>	<b>8</b>	<b>4</b>	<b>7</b>
58	dar. Verlagswesen .....	64	45	43	2	18	1	-	1	-
61	Telekommunikation .....	31	26	26	-	2	3	-	-	3
62	E. v. Dienstleistungen der Informationstechnologie .....	512	406	406	-	97	9	5	2	2
63	Informationsdienstleistungen .....	59	53	53	-	6	-	-	-	-
<b>K</b>	<b>E.v. Finanz- u. Versicherungsdienstleistungen .....</b>	<b>825</b>	<b>653</b>	<b>642</b>	<b>11</b>	<b>147</b>	<b>25</b>	<b>10</b>	<b>2</b>	<b>13</b>
66	dar. mit Finanz- u. Versicherungsdienstleistungen verbundene Tätigkeiten .....	721	573	571	2	131	17	10	2	5
<b>L</b>	<b>Grundstücks- u. Wohnungswesen .....</b>	<b>302</b>	<b>216</b>	<b>213</b>	<b>3</b>	<b>64</b>	<b>22</b>	<b>10</b>	<b>5</b>	<b>7</b>
<b>M</b>	<b>E.v. freiberuflichen, wissenschaftlichen u. technischen Dienstleistungen .....</b>	<b>1 752</b>	<b>1 468</b>	<b>1 467</b>	<b>1</b>	<b>253</b>	<b>31</b>	<b>17</b>	<b>3</b>	<b>11</b>
70	dar. Verwaltung u. Führung v. Unternehmen u. Betrieben; Unternehmensberatung .....	444	367	366	1	70	7	7	-	-
73	Werbung u. Marktforschung .....	504	443	443	-	54	7	2	2	3
<b>N</b>	<b>E.v. sonstigen wirtschaftlichen Dienstleistungen .....</b>	<b>2 122</b>	<b>1 815</b>	<b>1 809</b>	<b>6</b>	<b>258</b>	<b>49</b>	<b>16</b>	<b>10</b>	<b>23</b>
77	dar. Vermietung v. beweglichen Sachen .....	143	118	118	-	16	9	3	2	4
78	Vermittlung u. Überlassung v. Arbeitskräften .....	79	63	60	3	15	1	1	-	-
79	Reisebüros, -veranstalter u. E.v. sonstigen Reservierungsdienstleistungen .....	100	77	77	-	12	11	4	-	7
81	Gebäudebetreuung; Garten- u. Landschaftsbau .....	897	780	780	-	99	18	7	4	7
<b>P</b>	<b>Erziehung u. Unterricht .....</b>	<b>364</b>	<b>309</b>	<b>309</b>	-	<b>42</b>	<b>13</b>	<b>2</b>	<b>1</b>	<b>10</b>
<b>Q</b>	<b>Gesundheits- u. Sozialwesen .....</b>	<b>356</b>	<b>309</b>	<b>309</b>	-	<b>39</b>	<b>8</b>	<b>3</b>	<b>2</b>	<b>3</b>
<b>R</b>	<b>Kunst, Unterhaltung u. Erholung .....</b>	<b>449</b>	<b>372</b>	<b>372</b>	-	<b>40</b>	<b>37</b>	<b>7</b>	<b>10</b>	<b>20</b>
<b>O + S</b>	<b>Öffentliche Verwaltung, Verteidigung; Sozialversicherung; E.v. sonstigen Dienstleistungen .....</b>	<b>1 658</b>	<b>1 445</b>	<b>1 443</b>	<b>2</b>	<b>162</b>	<b>51</b>	<b>8</b>	<b>7</b>	<b>36</b>
<b>A - S</b>	<b>Insgesamt .....</b>	<b>20 559</b>	<b>16 991</b>	<b>16 876</b>	<b>115</b>	<b>2 192</b>	<b>1 376</b>	<b>451</b>	<b>147</b>	<b>778</b>

<sup>1)</sup> Klassifikation der Wirtschaftszweige, Ausgabe 2008 (WZ 2008), Kurzbezeichnung. - <sup>2)</sup> Ohne Automatenaufsteller und Reisegewerbe.

**8. Gewerbeabmeldungen in Bayern 2009 nach Regierungsbezirken  
sowie nach Wirtschaftsabschnitten und ausgewählten Wirtschaftsabteilungen**

Nr. der Klassifikation <sup>1)</sup>	Wirtschaftszweig (H.v. = Herstellung von E.v. = Erbringung von)	Gewerbeabmeldungen insgesamt <sup>2)</sup>	davon							
			Aufgabe			Fortzug	Übergabe			
			insgesamt	vollständige Aufgabe	Umwandlung		insgesamt	Rechtsformwechsel	Gesellschafteraustritt	Erbfolge/Verkauf/Verpachtung
<b>Oberbayern</b>										
<b>A</b>	<b>Land- u. Forstwirtschaft, Fischerei .....</b>	<b>240</b>	<b>196</b>	<b>196</b>	<b>-</b>	<b>34</b>	<b>10</b>	<b>5</b>	<b>1</b>	<b>4</b>
<b>B</b>	<b>Bergbau u. Gewinnung v. Steinen u. Erden .....</b>	<b>47</b>	<b>44</b>	<b>44</b>	<b>-</b>	<b>2</b>	<b>1</b>	<b>-</b>	<b>-</b>	<b>1</b>
<b>C</b>	<b>Verarbeitendes Gewerbe .....</b>	<b>1 919</b>	<b>1 299</b>	<b>1 274</b>	<b>25</b>	<b>406</b>	<b>214</b>	<b>86</b>	<b>30</b>	<b>98</b>
10	dar. H.v. Nahrungs- u. Futtermitteln .....	212	161	159	2	18	33	5	2	26
11	Getränkeherstellung .....	14	7	7	-	-	7	5	-	2
13	H.v. Textilien .....	84	65	65	-	13	6	3	-	3
14	H.v. Bekleidung .....	79	64	64	-	12	3	-	2	1
16	H.v. Holz-, Flecht-, Korb- u. Korkwaren (ohne Möbel) .....	64	46	45	1	9	9	1	2	6
18	H.v. Druckerzeugnissen; Vervielfältigung v. bespielten Ton-, Bild- u. Datenträgern .....	210	144	139	5	41	25	9	6	10
25	H.v. Metallerzeugnissen .....	218	141	140	1	45	32	12	8	12
26	H.v. DV-Geräten, elektron. u. optischen Erzeugnissen .....	141	83	76	7	47	11	7	1	3
27	H.v. elektrischen Ausrüstungen .....	62	41	41	-	15	6	4	1	1
28	Maschinenbau .....	96	55	55	-	31	10	9	-	1
29	H.v. Kraftwagen u. Kraftwagenteilen .....	22	13	13	-	7	2	1	1	-
31	H.v. Möbeln .....	42	28	28	-	8	6	5	1	-
<b>D</b>	<b>Energieversorgung .....</b>	<b>153</b>	<b>111</b>	<b>108</b>	<b>3</b>	<b>13</b>	<b>29</b>	<b>5</b>	<b>9</b>	<b>15</b>
<b>E</b>	<b>Wasserversorgung; Abwasser- u. Abfallentsorgung u. Beseitigung v. Umweltverschmutzungen .....</b>	<b>54</b>	<b>35</b>	<b>35</b>	<b>-</b>	<b>6</b>	<b>13</b>	<b>4</b>	<b>5</b>	<b>4</b>
<b>F</b>	<b>Baugewerbe .....</b>	<b>5 695</b>	<b>3 865</b>	<b>3 845</b>	<b>20</b>	<b>825</b>	<b>1 005</b>	<b>126</b>	<b>231</b>	<b>648</b>
41	dav. Hochbau .....	255	149	147	2	50	56	3	27	26
42	Tiefbau .....	37	28	28	-	7	2	1	-	1
43	vorbereitende Baustellenarbeiten, Bauinstallation u. sonstiges Ausbaugewerbe .....	5 403	3 688	3 670	18	768	947	122	204	621
<b>G</b>	<b>Handel; Instandhaltung u. Reparatur v. Kfz .....</b>	<b>11 474</b>	<b>8 492</b>	<b>8 239</b>	<b>253</b>	<b>1 648</b>	<b>1 334</b>	<b>369</b>	<b>117</b>	<b>848</b>
45	dav. Handel mit Kfz; Instandhaltung u. Reparatur v. Kfz .....	1 446	1 090	1 082	8	211	145	38	21	86
46	Großhandel (ohne Handel mit Kfz) .....	3 241	2 328	2 287	41	657	256	82	32	142
47	Einzelhandel (ohne Handel mit Kfz) .....	6 787	5 074	4 870	204	780	933	249	64	620
<b>H</b>	<b>Verkehr u. Lagerei .....</b>	<b>2 265</b>	<b>1 827</b>	<b>1 814</b>	<b>13</b>	<b>272</b>	<b>166</b>	<b>32</b>	<b>13</b>	<b>121</b>
49	dar. Landverkehr u. Transport in Rohrfernleitungen .....	1 502	1 194	1 188	6	183	125	26	3	96
53	Post-, Kurier- u. Expressdienste .....	455	408	406	2	34	13	1	3	9
<b>I</b>	<b>Gastgewerbe .....</b>	<b>3 651</b>	<b>2 686</b>	<b>2 675</b>	<b>11</b>	<b>84</b>	<b>881</b>	<b>106</b>	<b>73</b>	<b>702</b>
55	dav. Beherbergung .....	407	280	276	4	9	118	30	10	78
56	Gastronomie .....	3 244	2 406	2 399	7	75	763	76	63	624
<b>J</b>	<b>Information u. Kommunikation .....</b>	<b>2 548</b>	<b>1 715</b>	<b>1 700</b>	<b>15</b>	<b>629</b>	<b>204</b>	<b>74</b>	<b>28</b>	<b>102</b>
58	dar. Verlagswesen .....	204	137	136	1	47	20	11	2	7
61	Telekommunikation .....	115	89	89	-	15	11	3	1	7
62	E. v. Dienstleistungen der Informationstechnologie .....	1 745	1 172	1 164	8	454	119	50	13	56
63	Informationsdienstleistungen .....	204	149	146	3	42	13	4	1	8
<b>K</b>	<b>E.v. Finanz- u. Versicherungsdienstleistungen .....</b>	<b>2 145</b>	<b>1 496</b>	<b>1 482</b>	<b>14</b>	<b>521</b>	<b>128</b>	<b>30</b>	<b>7</b>	<b>91</b>
66	dar. mit Finanz- u. Versicherungsdienstleistungen verbundene Tätigkeiten .....	1 868	1 349	1 347	2	439	80	27	7	46
<b>L</b>	<b>Grundstücks- u. Wohnungswesen .....</b>	<b>1 281</b>	<b>848</b>	<b>836</b>	<b>12</b>	<b>337</b>	<b>96</b>	<b>31</b>	<b>21</b>	<b>44</b>
<b>M</b>	<b>E.v. freiberuflichen, wissenschaftlichen u. technischen Dienstleistungen .....</b>	<b>4 963</b>	<b>3 579</b>	<b>3 560</b>	<b>19</b>	<b>1 091</b>	<b>293</b>	<b>71</b>	<b>20</b>	<b>202</b>
70	dar. Verwaltung u. Führung v. Unternehmen u. Betrieben; Unternehmensberatung .....	1 280	879	875	4	340	61	22	4	35
73	Werbung u. Marktforschung .....	1 440	1 137	1 134	3	241	62	8	7	47
<b>N</b>	<b>E.v. sonstigen wirtschaftlichen Dienstleistungen .....</b>	<b>6 899</b>	<b>5 355</b>	<b>5 333</b>	<b>22</b>	<b>1 091</b>	<b>453</b>	<b>85</b>	<b>58</b>	<b>310</b>
77	dar. Vermietung v. beweglichen Sachen .....	420	296	293	3	52	72	12	13	47
78	Vermittlung u. Überlassung v. Arbeitskräften .....	208	155	149	6	30	23	11	2	10
79	Reisebüros, -veranstalter u. E.v. sonstigen Reservierungsdienstleistungen .....	295	201	198	3	56	38	12	2	24
81	Gebäudebetreuung; Garten- u. Landschaftsbau .....	3 099	2 524	2 520	4	392	183	27	13	143
<b>P</b>	<b>Erziehung u. Unterricht .....</b>	<b>602</b>	<b>436</b>	<b>435</b>	<b>1</b>	<b>116</b>	<b>50</b>	<b>11</b>	<b>4</b>	<b>35</b>
<b>Q</b>	<b>Gesundheits- u. Sozialwesen .....</b>	<b>563</b>	<b>431</b>	<b>424</b>	<b>7</b>	<b>112</b>	<b>20</b>	<b>7</b>	<b>5</b>	<b>8</b>
<b>R</b>	<b>Kunst, Unterhaltung u. Erholung .....</b>	<b>733</b>	<b>545</b>	<b>545</b>	<b>-</b>	<b>107</b>	<b>81</b>	<b>11</b>	<b>12</b>	<b>58</b>
<b>O + S</b>	<b>Öffentliche Verwaltung, Verteidigung; Sozialversicherung; E.v. sonstigen Dienstleistungen .....</b>	<b>3 346</b>	<b>2 533</b>	<b>2 526</b>	<b>7</b>	<b>556</b>	<b>257</b>	<b>35</b>	<b>23</b>	<b>199</b>
<b>A - S</b>	<b>Insgesamt .....</b>	<b>48 578</b>	<b>35 493</b>	<b>35 071</b>	<b>422</b>	<b>7 850</b>	<b>5 235</b>	<b>1 088</b>	<b>657</b>	<b>3 490</b>

<sup>1)</sup> Klassifikation der Wirtschaftszweige, Ausgabe 2008 (WZ 2008), Kurzbezeichnung. - <sup>2)</sup> Ohne Automatenaufsteller und Reisegewerbe.

**Noch: 8. Gewerbeabmeldungen in Bayern 2009 nach Regierungsbezirken  
sowie nach Wirtschaftsabschnitten und ausgewählten Wirtschaftsabteilungen**

Nr. der Klassi- fikation <sup>1)</sup>	Wirtschaftszweig (H.v. = Herstellung von E.v. = Erbringung von)	Ge- werbe- abmel- dungen insge- samt <sup>2)</sup>	davon							
			Aufgabe			Fortzug	Übergabe			
			ins- gesamt	voll- ständige Aufgabe	Um- wand- lung		ins- gesamt	Rechts- form- wechsel	Gesell- schafter- austritt	Erbfolge/ Verkauf/ Verpach- tung
<b>Niederbayern</b>										
<b>A</b>	<b>Land- u. Forstwirtschaft, Fischerei .....</b>	<b>360</b>	<b>74</b>	<b>74</b>	<b>-</b>	<b>18</b>	<b>268</b>	<b>3</b>	<b>260</b>	<b>5</b>
<b>B</b>	<b>Bergbau u. Gewinnung v. Steinen u. Erden .....</b>	<b>7</b>	<b>5</b>	<b>5</b>	<b>-</b>	<b>1</b>	<b>1</b>	<b>-</b>	<b>-</b>	<b>1</b>
<b>C</b>	<b>Verarbeitendes Gewerbe .....</b>	<b>573</b>	<b>438</b>	<b>430</b>	<b>8</b>	<b>65</b>	<b>70</b>	<b>28</b>	<b>14</b>	<b>28</b>
10	dar. H.v. Nahrungs- u. Futtermitteln .....	72	56	55	1	3	13	5	-	8
11	Getränkeherstellung .....	4	2	2	-	1	1	-	-	1
13	H.v. Textilien .....	25	22	22	-	2	1	1	-	-
14	H.v. Bekleidung .....	28	24	24	-	4	-	-	-	-
16	H.v. Holz-, Flecht-, Korb- u. Korkwaren (ohne Möbel) .....	31	24	24	-	2	5	1	1	3
18	H.v. Druckerzeugnissen; Vervielfältigung v. bespielten Ton-, Bild- u. Datenträgern .....	34	29	28	1	3	2	1	-	1
25	H.v. Metallerzeugnissen .....	104	80	78	2	11	13	7	5	1
26	H.v. DV-Geräten, elektron. u. optischen Erzeugnissen .....	29	22	21	1	4	3	2	1	-
27	H.v. elektrischen Ausrüstungen .....	13	7	7	-	5	1	1	-	-
28	Maschinenbau .....	31	18	18	-	4	9	6	-	3
29	H.v. Kraftwagen u. Kraftwagenteilen .....	6	6	5	1	-	-	-	-	-
31	H.v. Möbeln .....	20	12	12	-	4	4	-	-	4
<b>D</b>	<b>Energieversorgung .....</b>	<b>104</b>	<b>81</b>	<b>81</b>	<b>-</b>	<b>5</b>	<b>18</b>	<b>5</b>	<b>5</b>	<b>8</b>
<b>E</b>	<b>Wasserversorgung; Abwasser- u. Abfallentsorgung u. Beseitigung v. Umweltverschmutzungen .....</b>	<b>20</b>	<b>14</b>	<b>14</b>	<b>-</b>	<b>4</b>	<b>2</b>	<b>-</b>	<b>-</b>	<b>2</b>
<b>F</b>	<b>Baugewerbe .....</b>	<b>1 100</b>	<b>830</b>	<b>824</b>	<b>6</b>	<b>166</b>	<b>104</b>	<b>46</b>	<b>32</b>	<b>26</b>
41	dav. Hochbau .....	77	61	60	1	9	7	3	2	2
42	Tiefbau .....	23	16	16	-	5	2	2	-	-
43	vorbereitende Baustellenarbeiten, Bauinstallation u. sonstiges Ausbaugewerbe .....	1 000	753	748	5	152	95	41	30	24
<b>G</b>	<b>Handel; Instandhaltung u. Reparatur v. Kfz .....</b>	<b>3 201</b>	<b>2 560</b>	<b>2 525</b>	<b>35</b>	<b>307</b>	<b>334</b>	<b>163</b>	<b>40</b>	<b>131</b>
45	dav. Handel mit Kfz; Instandhaltung u. Reparatur v. Kfz .....	465	379	375	4	56	30	12	6	12
46	Großhandel (ohne Handel mit Kfz) .....	600	493	484	9	70	37	12	5	20
47	Einzelhandel (ohne Handel mit Kfz) .....	2 136	1 688	1 666	22	181	267	139	29	99
<b>H</b>	<b>Verkehr u. Lagerei .....</b>	<b>393</b>	<b>315</b>	<b>314</b>	<b>1</b>	<b>50</b>	<b>28</b>	<b>9</b>	<b>3</b>	<b>16</b>
49	dar. Landverkehr u. Transport in Rohrfernleitungen .....	196	145	144	1	27	24	8	3	13
53	Post-, Kurier- u. Expressdienste .....	130	118	118	-	9	3	1	-	2
<b>I</b>	<b>Gastgewerbe .....</b>	<b>1 099</b>	<b>825</b>	<b>824</b>	<b>1</b>	<b>21</b>	<b>253</b>	<b>28</b>	<b>21</b>	<b>204</b>
55	dav. Beherbergung .....	239	171	171	-	2	66	6	6	54
56	Gastronomie .....	860	654	653	1	19	187	22	15	150
<b>J</b>	<b>Information u. Kommunikation .....</b>	<b>266</b>	<b>199</b>	<b>195</b>	<b>4</b>	<b>50</b>	<b>17</b>	<b>9</b>	<b>8</b>	<b>-</b>
58	dar. Verlagswesen .....	19	11	11	-	4	4	2	2	-
61	Telekommunikation .....	12	11	11	-	1	-	-	-	-
62	E. v. Dienstleistungen der Informationstechnologie .....	181	134	132	2	36	11	7	4	-
63	Informationsdienstleistungen .....	23	20	20	-	3	-	-	-	-
<b>K</b>	<b>E.v. Finanz- u. Versicherungsdienstleistungen .....</b>	<b>574</b>	<b>421</b>	<b>420</b>	<b>1</b>	<b>134</b>	<b>19</b>	<b>13</b>	<b>1</b>	<b>5</b>
66	dar. mit Finanz- u. Versicherungsdienstleistungen verbundene Tätigkeiten .....	536	399	399	-	122	15	13	1	1
<b>L</b>	<b>Grundstücks- u. Wohnungswesen .....</b>	<b>196</b>	<b>151</b>	<b>147</b>	<b>4</b>	<b>29</b>	<b>16</b>	<b>8</b>	<b>1</b>	<b>7</b>
<b>M</b>	<b>E.v. freiberuflichen, wissenschaftlichen u. technischen Dienstleistungen .....</b>	<b>608</b>	<b>454</b>	<b>449</b>	<b>5</b>	<b>124</b>	<b>30</b>	<b>13</b>	<b>10</b>	<b>7</b>
70	dar. Verwaltung u. Führung v. Unternehmen u. Betrieben; Unternehmensberatung .....	158	120	118	2	28	10	3	6	1
73	Werbung u. Marktforschung .....	152	118	117	1	32	2	1	1	-
<b>N</b>	<b>E.v. sonstigen wirtschaftlichen Dienstleistungen .....</b>	<b>947</b>	<b>765</b>	<b>763</b>	<b>2</b>	<b>136</b>	<b>46</b>	<b>15</b>	<b>11</b>	<b>20</b>
77	dar. Vermietung v. beweglichen Sachen .....	100	69	69	-	15	16	3	4	9
78	Vermittlung u. Überlassung v. Arbeitskräften .....	46	40	40	-	3	3	2	1	-
79	Reisebüros, -veranstalter u. E.v. sonstigen Reservierungsdienstleistungen .....	48	40	40	-	3	5	2	-	3
81	Gebäudebetreuung; Garten- u. Landschaftsbau .....	371	307	306	1	48	16	5	5	6
<b>P</b>	<b>Erziehung u. Unterricht .....</b>	<b>122</b>	<b>90</b>	<b>90</b>	<b>-</b>	<b>21</b>	<b>11</b>	<b>2</b>	<b>-</b>	<b>9</b>
<b>Q</b>	<b>Gesundheits- u. Sozialwesen .....</b>	<b>115</b>	<b>87</b>	<b>87</b>	<b>-</b>	<b>19</b>	<b>9</b>	<b>2</b>	<b>1</b>	<b>6</b>
<b>R</b>	<b>Kunst, Unterhaltung u. Erholung .....</b>	<b>209</b>	<b>169</b>	<b>169</b>	<b>-</b>	<b>26</b>	<b>14</b>	<b>3</b>	<b>3</b>	<b>8</b>
<b>O + S</b>	<b>Öffentliche Verwaltung, Verteidigung; Sozialversicherung; E.v. sonstigen Dienstleistungen .....</b>	<b>821</b>	<b>671</b>	<b>671</b>	<b>-</b>	<b>112</b>	<b>38</b>	<b>5</b>	<b>2</b>	<b>31</b>
<b>A - S</b>	<b>Insgesamt .....</b>	<b>10 715</b>	<b>8 149</b>	<b>8 082</b>	<b>67</b>	<b>1 288</b>	<b>1 278</b>	<b>352</b>	<b>412</b>	<b>514</b>

<sup>1)</sup> Klassifikation der Wirtschaftszweige, Ausgabe 2008 (WZ 2008), Kurzbezeichnung. - <sup>2)</sup> Ohne Automatenaufsteller und Reisegewerbe.



**Noch: 8. Gewerbeabmeldungen in Bayern 2009 nach Regierungsbezirken  
sowie nach Wirtschaftsabschnitten und ausgewählten Wirtschaftsabteilungen**

Nr. der Klassifikation <sup>1)</sup>	Wirtschaftszweig (H.v. = Herstellung von E.v. = Erbringung von)	Gewerbeabmeldungen insgesamt <sup>2)</sup>	davon							
			Aufgabe			Fortzug	Übergabe			
			insgesamt	vollständige Aufgabe	Umwandlung		insgesamt	Rechtsformwechsel	Gesellschafteraustritt	Erbfolge/Verkauf/Verpachtung
<b>Oberpfalz</b>										
<b>A</b>	<b>Land- u. Forstwirtschaft, Fischerei .....</b>	<b>82</b>	<b>63</b>	<b>63</b>	<b>-</b>	<b>15</b>	<b>4</b>	<b>1</b>	<b>3</b>	<b>-</b>
<b>B</b>	<b>Bergbau u. Gewinnung v. Steinen u. Erden .....</b>	<b>4</b>	<b>3</b>	<b>3</b>	<b>-</b>	<b>-</b>	<b>1</b>	<b>1</b>	<b>-</b>	<b>-</b>
<b>C</b>	<b>Verarbeitendes Gewerbe .....</b>	<b>437</b>	<b>296</b>	<b>294</b>	<b>2</b>	<b>53</b>	<b>88</b>	<b>30</b>	<b>15</b>	<b>43</b>
10	dar. H.v. Nahrungs- u. Futtermitteln .....	76	47	47	-	1	28	7	3	18
11	Getränkeherstellung .....	3	2	2	-	-	1	1	-	-
13	H.v. Textilien .....	13	8	8	-	4	1	-	-	1
14	H.v. Bekleidung .....	21	16	16	-	1	4	1	-	3
16	H.v. Holz-, Flecht-, Korb- u. Korkwaren (ohne Möbel) .....	25	20	20	-	3	2	1	-	1
18	H.v. Druckerzeugnissen; Vervielfältigung v. bespielten Ton-, Bild- u. Datenträgern .....	34	26	26	-	6	2	1	1	-
25	H.v. Metallerzeugnissen .....	82	49	48	1	8	25	10	8	7
26	H.v. DV-Geräten, elektron. u. optischen Erzeugnissen .....	10	8	8	-	2	-	-	-	-
27	H.v. elektrischen Ausrüstungen .....	8	8	8	-	-	-	-	-	-
28	Maschinenbau .....	24	9	9	-	8	7	4	2	1
29	H.v. Kraftwagen u. Kraftwagenteilen .....	3	2	2	-	-	1	1	-	-
31	H.v. Möbeln .....	15	10	10	-	1	4	-	-	4
<b>D</b>	<b>Energieversorgung .....</b>	<b>57</b>	<b>46</b>	<b>44</b>	<b>2</b>	<b>4</b>	<b>7</b>	<b>2</b>	<b>1</b>	<b>4</b>
<b>E</b>	<b>Wasserversorgung; Abwasser- u. Abfallentsorgung u. Beseitigung v. Umweltverschmutzungen .....</b>	<b>16</b>	<b>12</b>	<b>12</b>	<b>-</b>	<b>-</b>	<b>4</b>	<b>1</b>	<b>2</b>	<b>1</b>
<b>F</b>	<b>Baugewerbe .....</b>	<b>641</b>	<b>489</b>	<b>487</b>	<b>2</b>	<b>95</b>	<b>57</b>	<b>24</b>	<b>13</b>	<b>20</b>
41	dav. Hochbau .....	42	33	32	1	7	2	-	1	1
42	Tiefbau .....	8	5	5	-	-	3	2	1	-
43	vorbereitende Baustellenarbeiten, Bauinstallation u. sonstiges Ausbaugewerbe .....	591	451	450	1	88	52	22	11	19
<b>G</b>	<b>Handel; Instandhaltung u. Reparatur v. Kfz .....</b>	<b>2 605</b>	<b>2 015</b>	<b>1 988</b>	<b>27</b>	<b>237</b>	<b>353</b>	<b>157</b>	<b>56</b>	<b>140</b>
45	dav. Handel mit Kfz; Instandhaltung u. Reparatur v. Kfz .....	381	303	300	3	45	33	12	9	12
46	Großhandel (ohne Handel mit Kfz) .....	499	390	385	5	66	43	15	6	22
47	Einzelhandel (ohne Handel mit Kfz) .....	1 725	1 322	1 303	19	126	277	130	41	106
<b>H</b>	<b>Verkehr u. Lagerei .....</b>	<b>321</b>	<b>264</b>	<b>262</b>	<b>2</b>	<b>34</b>	<b>23</b>	<b>9</b>	<b>3</b>	<b>11</b>
49	dar. Landverkehr u. Transport in Rohrfernleitungen .....	166	131	131	-	19	16	4	3	9
53	Post-, Kurier- u. Expressdienste .....	99	92	92	-	3	4	2	-	2
<b>I</b>	<b>Gastgewerbe .....</b>	<b>740</b>	<b>568</b>	<b>568</b>	<b>-</b>	<b>11</b>	<b>161</b>	<b>15</b>	<b>23</b>	<b>123</b>
55	dav. Beherbergung .....	82	63	63	-	2	17	4	1	12
56	Gastronomie .....	658	505	505	-	9	144	11	22	111
<b>J</b>	<b>Information u. Kommunikation .....</b>	<b>219</b>	<b>165</b>	<b>165</b>	<b>-</b>	<b>47</b>	<b>7</b>	<b>2</b>	<b>3</b>	<b>2</b>
58	dar. Verlagswesen .....	19	12	12	-	5	2	-	1	1
61	Telekommunikation .....	8	7	7	-	1	-	-	-	-
62	E. v. Dienstleistungen der Informationstechnologie .....	169	128	128	-	38	3	2	-	1
63	Informationsdienstleistungen .....	7	4	4	-	1	2	-	2	-
<b>K</b>	<b>E.v. Finanz- u. Versicherungsdienstleistungen .....</b>	<b>457</b>	<b>367</b>	<b>360</b>	<b>7</b>	<b>76</b>	<b>14</b>	<b>4</b>	<b>3</b>	<b>7</b>
66	dar. mit Finanz- u. Versicherungsdienstleistungen verbundene Tätigkeiten .....	428	344	343	1	75	9	3	3	3
<b>L</b>	<b>Grundstücks- u. Wohnungswesen .....</b>	<b>126</b>	<b>100</b>	<b>97</b>	<b>3</b>	<b>20</b>	<b>6</b>	<b>1</b>	<b>2</b>	<b>3</b>
<b>M</b>	<b>E.v. freiberuflichen, wissenschaftlichen u. technischen Dienstleistungen .....</b>	<b>505</b>	<b>396</b>	<b>394</b>	<b>2</b>	<b>85</b>	<b>24</b>	<b>10</b>	<b>8</b>	<b>6</b>
70	dar. Verwaltung u. Führung v. Unternehmen u. Betrieben; Unternehmensberatung .....	126	99	98	1	26	1	1	-	-
73	Werbung u. Marktforschung .....	159	128	128	-	23	8	1	4	3
<b>N</b>	<b>E.v. sonstigen wirtschaftlichen Dienstleistungen .....</b>	<b>752</b>	<b>603</b>	<b>597</b>	<b>6</b>	<b>108</b>	<b>41</b>	<b>12</b>	<b>10</b>	<b>19</b>
77	dar. Vermietung v. beweglichen Sachen .....	62	51	51	-	6	5	1	2	2
78	Vermittlung u. Überlassung v. Arbeitskräften .....	46	39	36	3	7	-	-	-	-
79	Reisebüros, -veranstalter u. E.v. sonstigen Reservierungsdienstleistungen .....	45	32	32	-	6	7	2	-	5
81	Gebäudebetreuung; Garten- u. Landschaftsbau .....	259	208	207	1	35	16	7	2	7
<b>P</b>	<b>Erziehung u. Unterricht .....</b>	<b>98</b>	<b>69</b>	<b>69</b>	<b>-</b>	<b>18</b>	<b>11</b>	<b>3</b>	<b>1</b>	<b>7</b>
<b>Q</b>	<b>Gesundheits- u. Sozialwesen .....</b>	<b>122</b>	<b>89</b>	<b>86</b>	<b>3</b>	<b>23</b>	<b>10</b>	<b>5</b>	<b>-</b>	<b>5</b>
<b>R</b>	<b>Kunst, Unterhaltung u. Erholung .....</b>	<b>154</b>	<b>116</b>	<b>116</b>	<b>-</b>	<b>17</b>	<b>21</b>	<b>5</b>	<b>3</b>	<b>13</b>
<b>O + S</b>	<b>Öffentliche Verwaltung, Verteidigung; Sozialversicherung; E.v. sonstigen Dienstleistungen .....</b>	<b>564</b>	<b>450</b>	<b>450</b>	<b>-</b>	<b>69</b>	<b>45</b>	<b>10</b>	<b>8</b>	<b>27</b>
<b>A - S</b>	<b>Insgesamt .....</b>	<b>7 900</b>	<b>6 111</b>	<b>6 055</b>	<b>56</b>	<b>912</b>	<b>877</b>	<b>292</b>	<b>154</b>	<b>431</b>

<sup>1)</sup> Klassifikation der Wirtschaftszweige, Ausgabe 2008 (WZ 2008), Kurzbezeichnung. - <sup>2)</sup> Ohne Automatenaufsteller und Reisegewerbe.

**Noch: 8. Gewerbeabmeldungen in Bayern 2009 nach Regierungsbezirken  
sowie nach Wirtschaftsabschnitten und ausgewählten Wirtschaftsabteilungen**

Nr. der Klassi- fikation <sup>1)</sup>	Wirtschaftszweig (H.v. = Herstellung von E.v. = Erbringung von)	Ge- werbe- abmel- dungen insge- samt <sup>2)</sup>	davon							
			Aufgabe			Fortzug	Übergabe			
			ins- gesamt	voll- ständige Aufgabe	Um- wand- lung		ins- gesamt	Rechts- form- wechsel	Gesell- schafter- austritt	Erbfolge/ Verkauf/ Verpach- tung
<b>Oberfranken</b>										
<b>A</b>	<b>Land- u. Forstwirtschaft, Fischerei .....</b>	<b>71</b>	<b>57</b>	<b>57</b>	-	<b>7</b>	<b>7</b>	<b>2</b>	<b>3</b>	<b>2</b>
<b>B</b>	<b>Bergbau u. Gewinnung v. Steinen u. Erden .....</b>	<b>4</b>	<b>2</b>	<b>2</b>	-	<b>1</b>	<b>1</b>	-	-	<b>1</b>
<b>C</b>	<b>Verarbeitendes Gewerbe .....</b>	<b>475</b>	<b>349</b>	<b>343</b>	<b>6</b>	<b>44</b>	<b>82</b>	<b>41</b>	<b>7</b>	<b>34</b>
10	dar. H.v. Nahrungs- u. Futtermitteln .....	105	72	72	-	6	27	7	3	17
11	Getränkeherstellung .....	6	3	3	-	-	3	2	-	1
13	H.v. Textilien .....	23	22	21	1	1	-	-	-	-
14	H.v. Bekleidung .....	26	24	24	-	1	1	-	-	1
16	H.v. Holz-, Flecht-, Korb- u. Korkwaren (ohne Möbel) .....	28	19	19	-	2	7	6	-	1
18	H.v. Druckerzeugnissen; Vervielfältigung v. bespielten Ton-, Bild- u. Datenträgern .....	42	32	32	-	5	5	2	-	3
25	H.v. Metallerzeugnissen .....	68	52	51	1	6	10	4	3	3
26	H.v. DV-Geräten, elektron. u. optischen Erzeugnissen .....	13	9	9	-	2	2	1	-	1
27	H.v. elektrischen Ausrüstungen .....	10	6	6	-	2	2	2	-	-
28	Maschinenbau .....	17	10	9	1	5	2	1	-	1
29	H.v. Kraftwagen u. Kraftwagenteilen .....	3	2	2	-	1	-	-	-	-
31	H.v. Möbeln .....	14	10	10	-	2	2	-	-	2
<b>D</b>	<b>Energieversorgung .....</b>	<b>50</b>	<b>40</b>	<b>38</b>	<b>2</b>	<b>3</b>	<b>7</b>	<b>2</b>	-	<b>5</b>
<b>E</b>	<b>Wasserversorgung; Abwasser- u. Abfallentsorgung u. Beseitigung v. Umweltverschmutzungen .....</b>	<b>22</b>	<b>16</b>	<b>15</b>	<b>1</b>	<b>4</b>	<b>2</b>	<b>1</b>	-	<b>1</b>
<b>F</b>	<b>Baugewerbe .....</b>	<b>545</b>	<b>412</b>	<b>411</b>	<b>1</b>	<b>75</b>	<b>58</b>	<b>27</b>	<b>17</b>	<b>14</b>
41	dav. Hochbau .....	31	24	24	-	3	4	1	-	3
42	Tiefbau .....	7	5	5	-	2	-	-	-	-
43	vorbereitende Baustellenarbeiten, Bauinstallation u. sonstiges Ausbaugewerbe .....	507	383	382	1	70	54	26	17	11
<b>G</b>	<b>Handel; Instandhaltung u. Reparatur v. Kfz .....</b>	<b>2 622</b>	<b>2 075</b>	<b>2 044</b>	<b>31</b>	<b>253</b>	<b>294</b>	<b>120</b>	<b>49</b>	<b>125</b>
45	dav. Handel mit Kfz; Instandhaltung u. Reparatur v. Kfz .....	303	200	197	3	49	54	31	10	13
46	Großhandel (ohne Handel mit Kfz) .....	547	449	444	5	58	40	16	9	15
47	Einzelhandel (ohne Handel mit Kfz) .....	1 772	1 426	1 403	23	146	200	73	30	97
<b>H</b>	<b>Verkehr u. Lagerei .....</b>	<b>299</b>	<b>248</b>	<b>245</b>	<b>3</b>	<b>25</b>	<b>26</b>	<b>9</b>	<b>7</b>	<b>10</b>
49	dar. Landverkehr u. Transport in Rohrfernleitungen .....	149	116	113	3	15	18	5	5	8
53	Post-, Kurier- u. Expressdienste .....	101	94	94	-	6	1	1	-	-
<b>I</b>	<b>Gastgewerbe .....</b>	<b>912</b>	<b>685</b>	<b>683</b>	<b>2</b>	<b>18</b>	<b>209</b>	<b>26</b>	<b>12</b>	<b>171</b>
55	dav. Beherbergung .....	113	75	74	1	3	35	3	1	31
56	Gastronomie .....	799	610	609	1	15	174	23	11	140
<b>J</b>	<b>Information u. Kommunikation .....</b>	<b>249</b>	<b>188</b>	<b>186</b>	<b>2</b>	<b>57</b>	<b>4</b>	<b>1</b>	<b>1</b>	<b>2</b>
58	dar. Verlagswesen .....	23	15	15	-	8	-	-	-	-
61	Telekommunikation .....	14	13	12	1	1	-	-	-	-
62	E. v. Dienstleistungen der Informationstechnologie .....	175	130	129	1	41	4	1	1	2
63	Informationsdienstleistungen .....	20	15	15	-	5	-	-	-	-
<b>K</b>	<b>E.v. Finanz- u. Versicherungsdienstleistungen .....</b>	<b>468</b>	<b>362</b>	<b>362</b>	-	<b>88</b>	<b>18</b>	<b>5</b>	<b>6</b>	<b>7</b>
66	dar. mit Finanz- u. Versicherungsdienstleistungen verbundene Tätigkeiten .....	436	343	343	-	82	11	5	5	1
<b>L</b>	<b>Grundstücks- u. Wohnungswesen .....</b>	<b>102</b>	<b>75</b>	<b>75</b>	-	<b>20</b>	<b>7</b>	<b>2</b>	<b>3</b>	<b>2</b>
<b>M</b>	<b>E.v. freiberuflichen, wissenschaftlichen u. technischen Dienstleistungen .....</b>	<b>606</b>	<b>489</b>	<b>486</b>	<b>3</b>	<b>88</b>	<b>29</b>	<b>12</b>	<b>11</b>	<b>6</b>
70	dar. Verwaltung u. Führung v. Unternehmen u. Betrieben; Unternehmensberatung .....	157	121	120	1	19	17	8	7	2
73	Werbung u. Marktforschung .....	192	160	159	1	26	6	2	2	2
<b>N</b>	<b>E.v. sonstigen wirtschaftlichen Dienstleistungen .....</b>	<b>720</b>	<b>593</b>	<b>588</b>	<b>5</b>	<b>95</b>	<b>32</b>	<b>11</b>	<b>11</b>	<b>10</b>
77	dar. Vermietung v. beweglichen Sachen .....	77	66	64	2	6	5	-	2	3
78	Vermittlung u. Überlassung v. Arbeitskräften .....	38	30	30	-	7	1	1	-	-
79	Reisebüros, -veranstalter u. E.v. sonstigen Reservierungsdienstleistungen .....	47	37	36	1	5	5	3	-	2
81	Gebäudebetreuung; Garten- u. Landschaftsbau .....	225	186	186	-	30	9	2	3	4
<b>P</b>	<b>Erziehung u. Unterricht .....</b>	<b>96</b>	<b>78</b>	<b>78</b>	-	<b>11</b>	<b>7</b>	<b>2</b>	<b>2</b>	<b>3</b>
<b>Q</b>	<b>Gesundheits- u. Sozialwesen .....</b>	<b>125</b>	<b>107</b>	<b>106</b>	<b>1</b>	<b>14</b>	<b>4</b>	-	-	<b>4</b>
<b>R</b>	<b>Kunst, Unterhaltung u. Erholung .....</b>	<b>178</b>	<b>137</b>	<b>137</b>	-	<b>22</b>	<b>19</b>	<b>1</b>	<b>9</b>	<b>9</b>
<b>O + S</b>	<b>Öffentliche Verwaltung, Verteidigung; Sozialversicherung; E.v. sonstigen Dienstleistungen .....</b>	<b>621</b>	<b>503</b>	<b>501</b>	<b>2</b>	<b>80</b>	<b>38</b>	<b>7</b>	<b>9</b>	<b>22</b>
<b>A - S</b>	<b>Insgesamt .....</b>	<b>8 165</b>	<b>6 416</b>	<b>6 357</b>	<b>59</b>	<b>905</b>	<b>844</b>	<b>269</b>	<b>147</b>	<b>428</b>

<sup>1)</sup> Klassifikation der Wirtschaftszweige, Ausgabe 2008 (WZ 2008), Kurzbezeichnung. - <sup>2)</sup> Ohne Automatenaufsteller und Reisegewerbe.

**Noch: 8. Gewerbeabmeldungen in Bayern 2009 nach Regierungsbezirken  
sowie nach Wirtschaftsabschnitten und ausgewählten Wirtschaftsabteilungen**

Nr. der Klassifikation <sup>1)</sup>	Wirtschaftszweig (H.v. = Herstellung von E.v. = Erbringung von)	Gewerbeabmeldungen insgesamt <sup>2)</sup>	davon							
			Aufgabe			Fortzug	Übergabe			
			insgesamt	vollständige Aufgabe	Umwandlung		insgesamt	Rechtsformwechsel	Gesellschafteraustritt	Erbfolge/Verkauf/Verpachtung
<b>Mittelfranken</b>										
<b>A</b>	<b>Land- u. Forstwirtschaft, Fischerei .....</b>	<b>82</b>	<b>66</b>	<b>66</b>	<b>-</b>	<b>14</b>	<b>2</b>	<b>-</b>	<b>-</b>	<b>2</b>
<b>B</b>	<b>Bergbau u. Gewinnung v. Steinen u. Erden .....</b>	<b>36</b>	<b>35</b>	<b>34</b>	<b>1</b>	<b>-</b>	<b>1</b>	<b>-</b>	<b>1</b>	<b>-</b>
<b>C</b>	<b>Verarbeitendes Gewerbe .....</b>	<b>675</b>	<b>476</b>	<b>459</b>	<b>17</b>	<b>93</b>	<b>106</b>	<b>41</b>	<b>12</b>	<b>53</b>
10	dar. H.v. Nahrungs- u. Futtermitteln .....	91	65	64	1	5	21	4	2	15
11	Getränkeherstellung .....	6	4	4	-	-	2	-	-	2
13	H.v. Textilien .....	28	23	22	1	2	3	-	-	3
14	H.v. Bekleidung .....	25	20	19	1	2	3	1	-	2
16	H.v. Holz-, Flecht-, Korb- u. Korkwaren (ohne Möbel) .....	25	15	15	-	3	7	3	-	4
18	H.v. Druckerzeugnissen; Vervielfältigung v. bespielten Ton-, Bild- u. Datenträgern .....	64	47	46	1	9	8	1	4	3
25	H.v. Metallerzeugnissen .....	106	74	72	2	18	14	8	1	5
26	H.v. DV-Geräten, elektron. u. optischen Erzeugnissen .....	37	24	24	-	5	8	4	3	1
27	H.v. elektrischen Ausrüstungen .....	13	12	10	2	-	1	1	-	-
28	Maschinenbau .....	27	18	17	1	7	2	1	-	1
29	H.v. Kraftwagen u. Kraftwagenteilen .....	4	3	2	1	1	-	-	-	-
31	H.v. Möbeln .....	27	22	22	-	1	4	1	-	3
<b>D</b>	<b>Energieversorgung .....</b>	<b>60</b>	<b>46</b>	<b>45</b>	<b>1</b>	<b>1</b>	<b>13</b>	<b>3</b>	<b>1</b>	<b>9</b>
<b>E</b>	<b>Wasserversorgung; Abwasser- u. Abfallentsorgung u. Beseitigung v. Umweltverschmutzungen .....</b>	<b>14</b>	<b>9</b>	<b>9</b>	<b>-</b>	<b>2</b>	<b>3</b>	<b>-</b>	<b>2</b>	<b>1</b>
<b>F</b>	<b>Baugewerbe .....</b>	<b>1 511</b>	<b>1 193</b>	<b>1 183</b>	<b>10</b>	<b>197</b>	<b>121</b>	<b>53</b>	<b>46</b>	<b>22</b>
41	dav. Hochbau .....	152	123	121	2	21	8	2	5	1
42	Tiefbau .....	12	9	7	2	3	-	-	-	-
43	vorbereitende Baustellenarbeiten, Bauinstallation u. sonstiges Ausbaugewerbe .....	1 347	1 061	1 055	6	173	113	51	41	21
<b>G</b>	<b>Handel; Instandhaltung u. Reparatur v. Kfz .....</b>	<b>4 457</b>	<b>3 511</b>	<b>3 413</b>	<b>98</b>	<b>457</b>	<b>489</b>	<b>144</b>	<b>100</b>	<b>245</b>
45	dav. Handel mit Kfz; Instandhaltung u. Reparatur v. Kfz .....	604	501	495	6	63	40	16	6	18
46	Großhandel (ohne Handel mit Kfz) .....	966	756	747	9	149	61	21	17	23
47	Einzelhandel (ohne Handel mit Kfz) .....	2 887	2 254	2 171	83	245	388	107	77	204
<b>H</b>	<b>Verkehr u. Lagerei .....</b>	<b>734</b>	<b>598</b>	<b>598</b>	<b>-</b>	<b>85</b>	<b>51</b>	<b>15</b>	<b>11</b>	<b>25</b>
49	dar. Landverkehr u. Transport in Rohrfernleitungen .....	444	353	353	-	54	37	8	7	22
53	Post-, Kurier- u. Expressdienste .....	214	187	187	-	20	7	2	4	1
<b>I</b>	<b>Gastgewerbe .....</b>	<b>1 438</b>	<b>880</b>	<b>877</b>	<b>3</b>	<b>28</b>	<b>530</b>	<b>21</b>	<b>57</b>	<b>452</b>
55	dav. Beherbergung .....	87	62	61	1	3	22	5	4	13
56	Gastronomie .....	1 351	818	816	2	25	508	16	53	439
<b>J</b>	<b>Information u. Kommunikation .....</b>	<b>683</b>	<b>491</b>	<b>487</b>	<b>4</b>	<b>144</b>	<b>48</b>	<b>13</b>	<b>22</b>	<b>13</b>
58	dar. Verlagswesen .....	46	34	34	-	6	6	3	2	1
61	Telekommunikation .....	36	23	23	-	1	12	1	4	7
62	E. v. Dienstleistungen der Informationstechnologie .....	482	343	339	4	115	24	5	14	5
63	Informationsdienstleistungen .....	81	57	57	-	18	6	4	2	-
<b>K</b>	<b>E.v. Finanz- u. Versicherungsdienstleistungen .....</b>	<b>1 035</b>	<b>817</b>	<b>807</b>	<b>10</b>	<b>174</b>	<b>44</b>	<b>8</b>	<b>12</b>	<b>24</b>
66	dar. mit Finanz- u. Versicherungsdienstleistungen verbundene Tätigkeiten .....	700	542	541	1	137	21	4	8	9
<b>L</b>	<b>Grundstücks- u. Wohnungswesen .....</b>	<b>317</b>	<b>215</b>	<b>205</b>	<b>10</b>	<b>74</b>	<b>28</b>	<b>10</b>	<b>8</b>	<b>10</b>
<b>M</b>	<b>E.v. freiberuflichen, wissenschaftlichen u. technischen Dienstleistungen .....</b>	<b>1 022</b>	<b>771</b>	<b>765</b>	<b>6</b>	<b>207</b>	<b>44</b>	<b>24</b>	<b>12</b>	<b>8</b>
70	dar. Verwaltung u. Führung v. Unternehmen u. Betrieben; Unternehmensberatung .....	213	144	143	1	59	10	6	3	1
73	Werbung u. Marktforschung .....	392	316	316	-	67	9	2	5	2
<b>N</b>	<b>E.v. sonstigen wirtschaftlichen Dienstleistungen .....</b>	<b>1 593</b>	<b>1 329</b>	<b>1 318</b>	<b>11</b>	<b>178</b>	<b>86</b>	<b>23</b>	<b>36</b>	<b>27</b>
77	dar. Vermietung v. beweglichen Sachen .....	143	117	116	1	7	19	8	5	6
78	Vermittlung u. Überlassung v. Arbeitskräften .....	76	66	64	2	6	4	1	3	-
79	Reisebüros, -veranstalter u. E.v. sonstigen Reservierungsdienstleistungen .....	47	37	37	-	4	6	-	1	5
81	Gebäudebetreuung; Garten- u. Landschaftsbau .....	589	492	490	2	66	31	5	15	11
<b>P</b>	<b>Erziehung u. Unterricht .....</b>	<b>188</b>	<b>134</b>	<b>134</b>	<b>-</b>	<b>39</b>	<b>15</b>	<b>4</b>	<b>4</b>	<b>7</b>
<b>Q</b>	<b>Gesundheits- u. Sozialwesen .....</b>	<b>163</b>	<b>128</b>	<b>127</b>	<b>1</b>	<b>28</b>	<b>7</b>	<b>4</b>	<b>1</b>	<b>2</b>
<b>R</b>	<b>Kunst, Unterhaltung u. Erholung .....</b>	<b>328</b>	<b>249</b>	<b>248</b>	<b>1</b>	<b>39</b>	<b>40</b>	<b>4</b>	<b>10</b>	<b>26</b>
<b>O + S</b>	<b>Öffentliche Verwaltung, Verteidigung; Sozialversicherung; E.v. sonstigen Dienstleistungen .....</b>	<b>1 129</b>	<b>926</b>	<b>924</b>	<b>2</b>	<b>117</b>	<b>86</b>	<b>14</b>	<b>14</b>	<b>58</b>
<b>A - S</b>	<b>Insgesamt .....</b>	<b>15 465</b>	<b>11 874</b>	<b>11 699</b>	<b>175</b>	<b>1 877</b>	<b>1 714</b>	<b>381</b>	<b>349</b>	<b>984</b>

<sup>1)</sup> Klassifikation der Wirtschaftszweige, Ausgabe 2008 (WZ 2008), Kurzbezeichnung. - <sup>2)</sup> Ohne Automatenaufsteller und Reisegewerbe.

**Noch: 8. Gewerbeabmeldungen in Bayern 2009 nach Regierungsbezirken  
sowie nach Wirtschaftsabschnitten und ausgewählten Wirtschaftsabteilungen**

Nr. der Klassi- fikation <sup>1)</sup>	Wirtschaftszweig (H.v. = Herstellung von E.v. = Erbringung von)	Ge- werbe- abmel- dungen insge- samt <sup>2)</sup>	davon							
			Aufgabe			Fortzug	Übergabe			
			ins- gesamt	voll- ständige Aufgabe	Um- wand- lung		ins- gesamt	Rechts- form- wechsel	Gesell- schafter- austritt	Erbfolge/ Verkauf/ Verpach- tung
<b>Unterfranken</b>										
<b>A</b>	<b>Land- u. Forstwirtschaft, Fischerei .....</b>	<b>65</b>	<b>53</b>	<b>53</b>	-	<b>9</b>	<b>3</b>	<b>2</b>	-	<b>1</b>
<b>B</b>	<b>Bergbau u. Gewinnung v. Steinen u. Erden .....</b>	-	-	-	-	-	-	-	-	-
<b>C</b>	<b>Verarbeitendes Gewerbe .....</b>	<b>619</b>	<b>474</b>	<b>470</b>	<b>4</b>	<b>62</b>	<b>83</b>	<b>34</b>	<b>12</b>	<b>37</b>
10	dar. H.v. Nahrungs- u. Futtermitteln .....	129	99	98	1	2	28	6	5	17
11	Getränkeherstellung .....	12	6	6	-	1	5	4	1	-
13	H.v. Textilien .....	36	31	31	-	-	5	2	-	3
14	H.v. Bekleidung .....	22	18	18	-	1	3	1	-	2
16	H.v. Holz-, Flecht-, Korb- u. Korkwaren (ohne Möbel) .....	27	23	23	-	-	4	2	-	2
18	H.v. Druckerzeugnissen; Vervielfältigung v. bespielten Ton-, Bild- u. Datenträgern .....	50	39	39	-	8	3	1	-	2
25	H.v. Metallerzeugnissen .....	74	56	56	-	9	9	4	3	2
26	H.v. DV-Geräten, elektron. u. optischen Erzeugnissen .....	34	21	21	-	8	5	5	-	-
27	H.v. elektrischen Ausrüstungen .....	9	5	5	-	1	3	2	-	1
28	Maschinenbau .....	33	23	22	1	7	3	2	-	1
29	H.v. Kraftwagen u. Kraftwagenteilen .....	9	7	6	1	1	1	-	-	1
31	H.v. Möbeln .....	22	15	15	-	4	3	2	1	-
<b>D</b>	<b>Energieversorgung .....</b>	<b>50</b>	<b>43</b>	<b>43</b>	-	<b>2</b>	<b>5</b>	-	<b>2</b>	<b>3</b>
<b>E</b>	<b>Wasserversorgung; Abwasser- u. Abfallentsorgung u. Beseitigung v. Umweltverschmutzungen .....</b>	<b>26</b>	<b>20</b>	<b>19</b>	<b>1</b>	<b>4</b>	<b>2</b>	<b>1</b>	-	<b>1</b>
<b>F</b>	<b>Baugewerbe .....</b>	<b>921</b>	<b>652</b>	<b>648</b>	<b>4</b>	<b>125</b>	<b>144</b>	<b>20</b>	<b>110</b>	<b>14</b>
41	dav. Hochbau .....	56	38	38	-	12	6	2	4	-
42	Tiefbau .....	19	14	14	-	5	-	-	-	-
43	vorbereitende Baustellenarbeiten, Bauinstallation u. sonstiges Ausbaugewerbe .....	846	600	596	4	108	138	18	106	14
<b>G</b>	<b>Handel; Instandhaltung u. Reparatur v. Kfz .....</b>	<b>3 275</b>	<b>2 607</b>	<b>2 576</b>	<b>31</b>	<b>358</b>	<b>310</b>	<b>135</b>	<b>47</b>	<b>128</b>
45	dav. Handel mit Kfz; Instandhaltung u. Reparatur v. Kfz .....	384	289	285	4	59	36	17	9	10
46	Großhandel (ohne Handel mit Kfz) .....	762	599	593	6	117	46	18	10	18
47	Einzelhandel (ohne Handel mit Kfz) .....	2 129	1 719	1 698	21	182	228	100	28	100
<b>H</b>	<b>Verkehr u. Lagerei .....</b>	<b>459</b>	<b>365</b>	<b>363</b>	<b>2</b>	<b>66</b>	<b>28</b>	<b>5</b>	<b>5</b>	<b>18</b>
49	dar. Landverkehr u. Transport in Rohrfernleitungen .....	194	152	152	-	27	15	2	3	10
53	Post-, Kurier- u. Expressdienste .....	165	141	140	1	21	3	1	-	2
<b>I</b>	<b>Gastgewerbe .....</b>	<b>994</b>	<b>783</b>	<b>780</b>	<b>3</b>	<b>31</b>	<b>180</b>	<b>18</b>	<b>26</b>	<b>136</b>
55	dav. Beherbergung .....	160	120	119	1	2	38	6	4	28
56	Gastronomie .....	834	663	661	2	29	142	12	22	108
<b>J</b>	<b>Information u. Kommunikation .....</b>	<b>390</b>	<b>309</b>	<b>303</b>	<b>6</b>	<b>63</b>	<b>18</b>	<b>9</b>	<b>6</b>	<b>3</b>
58	dar. Verlagswesen .....	25	21	16	5	4	-	-	-	-
61	Telekommunikation .....	25	19	19	-	4	2	-	1	1
62	E. v. Dienstleistungen der Informationstechnologie .....	276	219	219	-	45	12	7	5	-
63	Informationsdienstleistungen .....	38	29	28	1	5	4	2	-	2
<b>K</b>	<b>E.v. Finanz- u. Versicherungsdienstleistungen .....</b>	<b>622</b>	<b>490</b>	<b>486</b>	<b>4</b>	<b>117</b>	<b>15</b>	<b>4</b>	<b>3</b>	<b>8</b>
66	dar. mit Finanz- u. Versicherungsdienstleistungen verbundene Tätigkeiten .....	582	460	457	3	113	9	2	3	4
<b>L</b>	<b>Grundstücks- u. Wohnungswesen .....</b>	<b>177</b>	<b>132</b>	<b>129</b>	<b>3</b>	<b>30</b>	<b>15</b>	<b>2</b>	<b>4</b>	<b>9</b>
<b>M</b>	<b>E.v. freiberuflichen, wissenschaftlichen u. technischen Dienstleistungen .....</b>	<b>836</b>	<b>652</b>	<b>648</b>	<b>4</b>	<b>153</b>	<b>31</b>	<b>12</b>	<b>13</b>	<b>6</b>
70	dar. Verwaltung u. Führung v. Unternehmen u. Betrieben; Unternehmensberatung .....	207	145	144	1	55	7	2	5	-
73	Werbung u. Marktforschung .....	268	220	220	-	40	8	5	1	2
<b>N</b>	<b>E.v. sonstigen wirtschaftlichen Dienstleistungen .....</b>	<b>1 010</b>	<b>820</b>	<b>818</b>	<b>2</b>	<b>147</b>	<b>43</b>	<b>17</b>	<b>14</b>	<b>12</b>
77	dar. Vermietung v. beweglichen Sachen .....	83	64	64	-	12	7	1	2	4
78	Vermittlung u. Überlassung v. Arbeitskräften .....	56	49	49	-	7	-	-	-	-
79	Reisebüros, -veranstalter u. E.v. sonstigen Reservierungsdienstleistungen .....	61	46	46	-	9	6	4	1	1
81	Gebäudebetreuung; Garten- u. Landschaftsbau .....	307	247	245	2	51	9	4	2	3
<b>P</b>	<b>Erziehung u. Unterricht .....</b>	<b>131</b>	<b>91</b>	<b>91</b>	-	<b>25</b>	<b>15</b>	<b>6</b>	<b>3</b>	<b>6</b>
<b>Q</b>	<b>Gesundheits- u. Sozialwesen .....</b>	<b>185</b>	<b>157</b>	<b>156</b>	<b>1</b>	<b>23</b>	<b>5</b>	<b>2</b>	-	<b>3</b>
<b>R</b>	<b>Kunst, Unterhaltung u. Erholung .....</b>	<b>209</b>	<b>167</b>	<b>167</b>	-	<b>22</b>	<b>20</b>	<b>1</b>	<b>12</b>	<b>7</b>
<b>O + S</b>	<b>Öffentliche Verwaltung, Verteidigung; Sozialversicherung; E.v. sonstigen Dienstleistungen .....</b>	<b>952</b>	<b>800</b>	<b>798</b>	<b>2</b>	<b>112</b>	<b>40</b>	<b>6</b>	<b>9</b>	<b>25</b>
<b>A - S</b>	<b>Insgesamt .....</b>	<b>10 921</b>	<b>8 615</b>	<b>8 548</b>	<b>67</b>	<b>1 349</b>	<b>957</b>	<b>274</b>	<b>266</b>	<b>417</b>

<sup>1)</sup> Klassifikation der Wirtschaftszweige, Ausgabe 2008 (WZ 2008), Kurzbezeichnung. - <sup>2)</sup> Ohne Automatenaufsteller und Reisegewerbe.

**Noch: 8. Gewerbeabmeldungen in Bayern 2009 nach Regierungsbezirken  
sowie nach Wirtschaftsabschnitten und ausgewählten Wirtschaftsabteilungen**

Nr. der Klassifikation <sup>1)</sup>	Wirtschaftszweig (H.v. = Herstellung von E.v. = Erbringung von)	Gewerbeabmeldungen insgesamt <sup>2)</sup>	davon							
			Aufgabe			Fortzug	Übergabe			
			insgesamt	vollständige Aufgabe	Umwandlung		insgesamt	Rechtsformwechsel	Gesellschafteraustritt	Erbfolge/Verkauf/Verpachtung
<b>Schwaben</b>										
<b>A</b>	<b>Land- u. Forstwirtschaft, Fischerei</b> .....	<b>108</b>	<b>86</b>	<b>86</b>	<b>-</b>	<b>12</b>	<b>10</b>	<b>4</b>	<b>4</b>	<b>2</b>
<b>B</b>	<b>Bergbau u. Gewinnung v. Steinen u. Erden</b> .....	<b>6</b>	<b>3</b>	<b>3</b>	<b>-</b>	<b>1</b>	<b>2</b>	<b>-</b>	<b>-</b>	<b>2</b>
<b>C</b>	<b>Verarbeitendes Gewerbe</b> .....	<b>950</b>	<b>693</b>	<b>681</b>	<b>12</b>	<b>126</b>	<b>131</b>	<b>56</b>	<b>30</b>	<b>45</b>
10	dar. H.v. Nahrungs- u. Futtermitteln .....	111	76	76	-	9	26	8	3	15
11	Getränkeherstellung .....	7	4	4	-	-	3	1	-	2
13	H.v. Textilien .....	29	26	25	1	3	-	-	-	-
14	H.v. Bekleidung .....	27	24	24	-	2	1	-	1	-
16	H.v. Holz-, Flecht-, Korb- u. Korkwaren (ohne Möbel) .....	67	41	41	-	11	15	10	3	2
18	H.v. Druckerzeugnissen; Vervielfältigung v. bespielten Ton-, Bild- u. Datenträgern .....	73	51	51	-	15	7	4	2	1
25	H.v. Metallerzeugnissen .....	188	153	152	1	11	24	12	8	4
26	H.v. DV-Geräten, elektron. u. optischen Erzeugnissen .....	38	29	28	1	8	1	-	-	1
27	H.v. elektrischen Ausrüstungen .....	26	19	19	-	3	4	2	1	1
28	Maschinenbau .....	66	42	40	2	16	8	2	2	4
29	H.v. Kraftwagen u. Kraftwagenteilen .....	20	9	9	-	6	5	2	2	1
31	H.v. Möbeln .....	36	25	25	-	8	3	1	1	1
<b>D</b>	<b>Energieversorgung</b> .....	<b>99</b>	<b>70</b>	<b>70</b>	<b>-</b>	<b>10</b>	<b>19</b>	<b>2</b>	<b>6</b>	<b>11</b>
<b>E</b>	<b>Wasserversorgung; Abwasser- u. Abfallentsorgung u. Beseitigung v. Umweltverschmutzungen</b> .....	<b>42</b>	<b>26</b>	<b>26</b>	<b>-</b>	<b>13</b>	<b>3</b>	<b>-</b>	<b>-</b>	<b>3</b>
<b>F</b>	<b>Baugewerbe</b> .....	<b>1 619</b>	<b>1 195</b>	<b>1 191</b>	<b>4</b>	<b>271</b>	<b>153</b>	<b>84</b>	<b>45</b>	<b>24</b>
41	dav. Hochbau .....	76	52	52	-	19	5	5	-	-
42	Tiefbau .....	32	28	28	-	3	1	-	-	1
43	vorbereitende Baustellenarbeiten, Bauinstallation u. sonstiges Ausbaugewerbe .....	1 511	1 115	1 111	4	249	147	79	45	23
<b>G</b>	<b>Handel; Instandhaltung u. Reparatur v. Kfz</b> .....	<b>4 684</b>	<b>3 763</b>	<b>3 671</b>	<b>92</b>	<b>507</b>	<b>414</b>	<b>193</b>	<b>67</b>	<b>154</b>
45	dav. Handel mit Kfz; Instandhaltung u. Reparatur v. Kfz .....	568	467	461	6	65	36	16	5	15
46	Großhandel (ohne Handel mit Kfz) .....	1 078	837	830	7	166	75	34	15	26
47	Einzelhandel (ohne Handel mit Kfz) .....	3 038	2 459	2 380	79	276	303	143	47	113
<b>H</b>	<b>Verkehr u. Lagerei</b> .....	<b>671</b>	<b>541</b>	<b>537</b>	<b>4</b>	<b>79</b>	<b>51</b>	<b>22</b>	<b>12</b>	<b>17</b>
49	dar. Landverkehr u. Transport in Rohrfernleitungen .....	392	310	309	1	45	37	11	12	14
53	Post-, Kurier- u. Expressdienste .....	175	149	147	2	23	3	2	-	1
<b>I</b>	<b>Gastgewerbe</b> .....	<b>1 453</b>	<b>1 093</b>	<b>1 093</b>	<b>-</b>	<b>35</b>	<b>325</b>	<b>46</b>	<b>43</b>	<b>236</b>
55	dav. Beherbergung .....	240	186	186	-	2	52	5	2	45
56	Gastronomie .....	1 213	907	907	-	33	273	41	41	191
<b>J</b>	<b>Information u. Kommunikation</b> .....	<b>567</b>	<b>425</b>	<b>422</b>	<b>3</b>	<b>120</b>	<b>22</b>	<b>9</b>	<b>6</b>	<b>7</b>
58	dar. Verlagswesen .....	56	43	42	1	8	5	2	1	2
61	Telekommunikation .....	34	31	31	-	2	1	-	1	-
62	E. v. Dienstleistungen der Informationstechnologie .....	395	290	288	2	93	12	5	3	4
63	Informationsdienstleistungen .....	47	34	34	-	12	1	-	1	-
<b>K</b>	<b>E.v. Finanz- u. Versicherungsdienstleistungen</b> .....	<b>868</b>	<b>665</b>	<b>653</b>	<b>12</b>	<b>174</b>	<b>29</b>	<b>17</b>	<b>3</b>	<b>9</b>
66	dar. mit Finanz- u. Versicherungsdienstleistungen verbundene Tätigkeiten .....	773	603	599	4	147	23	16	3	4
<b>L</b>	<b>Grundstücks- u. Wohnungswesen</b> .....	<b>280</b>	<b>186</b>	<b>185</b>	<b>1</b>	<b>69</b>	<b>25</b>	<b>10</b>	<b>6</b>	<b>9</b>
<b>M</b>	<b>E.v. freiberuflichen, wissenschaftlichen u. technischen Dienstleistungen</b> .....	<b>1 114</b>	<b>865</b>	<b>858</b>	<b>7</b>	<b>218</b>	<b>31</b>	<b>15</b>	<b>12</b>	<b>4</b>
70	dar. Verwaltung u. Führung v. Unternehmen u. Betrieben; Unternehmensberatung .....	291	218	216	2	61	12	9	2	1
73	Werbung u. Marktforschung .....	323	266	265	1	52	5	1	4	-
<b>N</b>	<b>E.v. sonstigen wirtschaftlichen Dienstleistungen</b> .....	<b>1 657</b>	<b>1 335</b>	<b>1 325</b>	<b>10</b>	<b>238</b>	<b>84</b>	<b>25</b>	<b>32</b>	<b>27</b>
77	dar. Vermietung v. beweglichen Sachen .....	133	106	105	1	8	19	3	6	10
78	Vermittlung u. Überlassung v. Arbeitskräften .....	73	63	57	6	7	3	2	1	-
79	Reisebüros, -veranstalter u. E.v. sonstigen Reservierungsdienstleistungen .....	101	69	69	-	17	15	6	3	6
81	Gebäudebetreuung; Garten- u. Landschaftsbau .....	553	447	446	1	88	18	7	7	4
<b>P</b>	<b>Erziehung u. Unterricht</b> .....	<b>230</b>	<b>161</b>	<b>161</b>	<b>-</b>	<b>49</b>	<b>20</b>	<b>2</b>	<b>4</b>	<b>14</b>
<b>Q</b>	<b>Gesundheits- u. Sozialwesen</b> .....	<b>263</b>	<b>202</b>	<b>202</b>	<b>-</b>	<b>48</b>	<b>13</b>	<b>5</b>	<b>4</b>	<b>4</b>
<b>R</b>	<b>Kunst, Unterhaltung u. Erholung</b> .....	<b>326</b>	<b>255</b>	<b>255</b>	<b>-</b>	<b>33</b>	<b>38</b>	<b>11</b>	<b>15</b>	<b>12</b>
<b>O + S</b>	<b>Öffentliche Verwaltung, Verteidigung; Sozialversicherung; E.v. sonstigen Dienstleistungen</b> .....	<b>1 169</b>	<b>941</b>	<b>941</b>	<b>-</b>	<b>171</b>	<b>57</b>	<b>5</b>	<b>17</b>	<b>35</b>
<b>A - S</b>	<b>Insgesamt</b> .....	<b>16 106</b>	<b>12 505</b>	<b>12 360</b>	<b>145</b>	<b>2 174</b>	<b>1 427</b>	<b>506</b>	<b>306</b>	<b>615</b>

<sup>1)</sup> Klassifikation der Wirtschaftszweige, Ausgabe 2008 (WZ 2008), Kurzbezeichnung. - <sup>2)</sup> Ohne Automatenaufsteller und Reisegewerbe.

## 9. Gewerbebeanmeldungen in Bayern 2009 nach

Schl.- Nr.	Gebiet	Gewerbe- anmeldungen insgesamt <sup>1)</sup>	davon						
			Land- und Forst- wirtschaft, Fischerei	Bergbau und Gewinnung von Steinen und Erden	Verarbei- tendes Gewerbe	Energie- versor- gung	Wasser- versorgung; Abwasser- und Abfall- entsorgung und Besei- tigung von Umweltver- schmutzungen	Bau- gewerbe	Handel; Instand- haltung und Reparatur von Kfz
			A	B	C	D	E	F	G

## Zusammenstellung nach Regierungsbezirken

1	Oberbayern .....	62 672	392	52	2 500	2 655	84	8 194	11 887
2	Niederbayern .....	13 655	217	9	709	1 543	23	1 288	3 295
3	Oberpfalz .....	10 668	125	4	603	1 095	18	787	2 727
4	Oberfranken .....	10 460	108	2	486	1 031	18	657	2 669
5	Mittelfranken .....	19 459	127	19	833	1 054	31	1 789	4 355
6	Unterfranken .....	13 193	108	5	707	1 036	11	975	3 251
7	Schwaben .....	20 559	182	8	1 129	1 567	19	1 970	4 976
	<b>Bayern .....</b>	<b>150 666</b>	<b>1 259</b>	<b>99</b>	<b>6 967</b>	<b>9 981</b>	<b>204</b>	<b>15 660</b>	<b>33 160</b>
	davon Kreisfreie Städte .....	48 155	59	-	1 318	491	54	6 395	9 690
	Landkreise .....	102 511	1 200	99	5 649	9 490	150	9 265	23 470

## Regierungsbezirk Oberbayern

## Kreisfreie Städte

161	Ingolstadt .....	1 323	3	-	50	40	2	142	312
162	München .....	21 783	8	-	443	101	16	4 119	3 162
163	Rosenheim .....	847	1	-	35	15	-	78	223
	<b>Zusammen</b>	<b>23 953</b>	<b>12</b>	<b>-</b>	<b>528</b>	<b>156</b>	<b>18</b>	<b>4 339</b>	<b>3 697</b>

## Landkreise

171	Altötting .....	1 163	15	1	58	107	3	102	297
172	Berchtesgadener Land .....	1 242	17	1	58	43	2	93	345
173	Bad Tölz-Wolfratshausen .....	1 786	20	-	107	79	3	163	318
174	Dachau .....	1 956	9	-	68	167	1	287	398
175	Ebersberg .....	1 799	13	1	113	81	6	170	361
176	Eichstätt .....	1 126	17	31	62	126	2	101	264
177	Erding .....	1 862	18	1	73	208	-	170	378
178	Freising .....	2 258	15	-	114	217	4	268	417
179	Fürstenfeldbruck .....	2 588	10	2	88	100	6	270	555
180	Garmisch-Partenkirchen .....	1 029	15	-	45	54	1	79	234
181	Landsberg am Lech .....	1 531	7	3	98	104	-	146	367
182	Miesbach .....	1 647	18	1	67	105	1	171	330
183	Mühldorf a.Inn .....	1 320	27	2	59	162	3	144	310
184	München .....	5 796	34	4	273	143	10	507	1 057
185	Neuburg-Schrobenhausen .....	925	10	1	43	110	2	99	225
186	Pfaffenhofen a.d.Ilm .....	1 477	12	1	85	122	1	149	360
187	Rosenheim .....	3 601	46	2	277	235	5	425	783
188	Starnberg .....	2 051	17	-	97	38	6	177	388
189	Traunstein .....	2 114	37	1	121	220	7	191	467
190	Weilheim-Schongau .....	1 448	23	-	66	78	3	143	336
	<b>Zusammen</b>	<b>38 719</b>	<b>380</b>	<b>52</b>	<b>1 972</b>	<b>2 499</b>	<b>66</b>	<b>3 855</b>	<b>8 190</b>
1	<b>Oberbayern .....</b>	<b>62 672</b>	<b>392</b>	<b>52</b>	<b>2 500</b>	<b>2 655</b>	<b>84</b>	<b>8 194</b>	<b>11 887</b>

<sup>1)</sup> Ohne Automatenaufsteller und Reisegewerbe.

## Wirtschaftsabschnitten und Kreisen

noch: davon												Schl.- Nr.
Verkehr und Lagerei	Gast- gewerbe	Informa- tion und Kommun- ikation	Erbringung von Finanz- und Versiche- rungs- dienst- leistungen	Grund- stücks- und Wohn- ungs- wesen	Erbringung von frei- beruflichen, wissen- schaftlichen und technischen Dienst- leistungen	Erbringung von sonstigen wirtschaft- lichen Dienst- leistungen	Öffentliche Verwaltung, Verteidigung; Sozialver- sicherung	Erziehung und Unterricht	Gesund- heits- und Sozial- wesen	Kunst, Unter- haltung und Erholung	Erbringung von sonstigen Dienst- leistungen	
H	I	J	K	L	M	N	O	P	Q	R	S	

## Zusammenstellung nach Regierungsbezirken

2 297	3 765	3 376	2 358	1 539	7 512	8 665	52	1 102	826	1 052	4 364	1
364	1 082	406	642	244	859	1 285	5	215	172	239	1 058	2
275	766	357	546	184	791	974	6	148	160	243	859	3
255	920	375	554	121	879	940	7	189	202	245	802	4
665	1 514	794	916	444	1 632	2 683	10	287	220	500	1 586	5
387	937	542	729	214	1 121	1 277	7	224	221	267	1 174	6
622	1 547	711	825	302	1 752	2 122	23	364	356	449	1 635	7
<b>4 865</b>	<b>10 531</b>	<b>6 561</b>	<b>6 570</b>	<b>3 048</b>	<b>14 546</b>	<b>17 946</b>	<b>110</b>	<b>2 529</b>	<b>2 157</b>	<b>2 995</b>	<b>11 478</b>	
1 871	3 788	2 713	1 846	1 036	6 054	7 122	9	788	476	1 052	3 393	
2 994	6 743	3 848	4 724	2 012	8 492	10 824	101	1 741	1 681	1 943	8 085	

## Regierungsbezirk Oberbayern

53	120	39	66	22	122	187	-	28	12	24	101	161
883	1 390	1 496	586	455	3 505	3 496	1	357	152	339	1 274	162
24	47	38	65	13	72	140	-	13	14	16	53	163
<b>960</b>	<b>1 557</b>	<b>1 573</b>	<b>717</b>	<b>490</b>	<b>3 699</b>	<b>3 823</b>	<b>1</b>	<b>398</b>	<b>178</b>	<b>379</b>	<b>1 428</b>	
31	72	32	69	16	94	105	1	22	14	28	96	171
34	130	43	56	21	107	127	-	26	13	23	103	172
79	100	88	88	51	170	232	-	28	74	25	161	173
92	110	78	55	50	143	251	-	29	41	27	150	174
52	88	99	85	40	185	244	3	40	38	44	136	175
21	92	37	51	15	82	85	2	17	13	26	82	176
113	95	91	60	22	146	254	-	36	31	39	127	177
134	119	118	55	38	196	295	-	45	15	26	182	178
109	120	164	123	64	329	358	-	51	21	45	173	179
25	102	33	47	23	82	120	4	23	23	24	95	180
27	70	84	48	38	162	198	4	29	27	25	94	181
41	128	52	59	41	150	251	4	33	43	24	128	182
34	78	39	43	27	87	140	1	19	19	21	105	183
213	196	377	312	361	775	851	21	86	69	90	417	184
30	64	25	32	12	73	83	-	14	16	9	77	185
56	85	50	47	27	129	158	4	23	23	27	118	186
102	169	153	184	69	335	380	2	70	72	44	248	187
51	118	106	76	81	294	318	4	27	42	32	179	188
57	173	74	80	18	156	225	1	41	42	59	144	189
36	99	60	71	35	118	167	-	45	12	35	121	190
<b>1 337</b>	<b>2 208</b>	<b>1 803</b>	<b>1 641</b>	<b>1 049</b>	<b>3 813</b>	<b>4 842</b>	<b>51</b>	<b>704</b>	<b>648</b>	<b>673</b>	<b>2 936</b>	
<b>2 297</b>	<b>3 765</b>	<b>3 376</b>	<b>2 358</b>	<b>1 539</b>	<b>7 512</b>	<b>8 665</b>	<b>52</b>	<b>1 102</b>	<b>826</b>	<b>1 052</b>	<b>4 364</b>	<b>1</b>

## Noch: 9. Gewerbeanmeldungen in Bayern 2009 nach

Schl.-Nr.	Gebiet	Gewerbeanmeldungen insgesamt <sup>1)</sup>	davon						
			Land- und Forstwirtschaft, Fischerei	Bergbau und Gewinnung von Steinen und Erden	Verarbeitendes Gewerbe	Energieversorgung	Wasserversorgung; Abwasser- und Abfallentsorgung und Beseitigung von Umweltverschmutzungen	Baugewerbe	Handel; Instandhaltung und Reparatur von Kfz
			A	B	C	D	E	F	G
<b>Regierungsbezirk Niederbayern</b>									
<b>Kreisfreie Städte</b>									
261	Landshut .....	707	2	-	25	6	2	101	177
262	Passau .....	705	2	-	31	29	1	39	204
263	Straubing .....	545	2	-	16	28	2	39	156
	<b>Zusammen</b>	<b>1 957</b>	<b>6</b>	<b>-</b>	<b>72</b>	<b>63</b>	<b>5</b>	<b>179</b>	<b>537</b>
<b>Landkreise</b>									
271	Deggendorf .....	1 363	16	-	70	138	3	136	338
272	Freyung-Grafenau .....	810	11	3	35	56	3	80	220
273	Kelheim .....	1 175	17	2	59	108	1	99	292
274	Landshut .....	1 843	20	1	103	219	-	229	443
275	Passau .....	2 321	24	-	124	337	6	177	546
276	Regen .....	756	15	-	36	61	-	83	175
277	Rottal-Inn .....	1 428	23	-	81	260	1	152	288
278	Straubing-Bogen .....	1 120	75	3	74	190	2	94	232
279	Dingolfing-Landau .....	882	10	-	55	111	2	59	224
	<b>Zusammen</b>	<b>11 698</b>	<b>211</b>	<b>9</b>	<b>637</b>	<b>1 480</b>	<b>18</b>	<b>1 109</b>	<b>2 758</b>
<b>2</b>	<b>Niederbayern .....</b>	<b>13 655</b>	<b>217</b>	<b>9</b>	<b>709</b>	<b>1 543</b>	<b>23</b>	<b>1 288</b>	<b>3 295</b>
<b>Regierungsbezirk Oberpfalz</b>									
<b>Kreisfreie Städte</b>									
361	Amberg .....	418	-	-	26	9	2	20	124
362	Regensburg .....	1 410	3	-	53	40	3	77	360
363	Weiden i.d.OPf. ....	380	-	-	9	6	1	20	125
	<b>Zusammen</b>	<b>2 208</b>	<b>3</b>	<b>-</b>	<b>88</b>	<b>55</b>	<b>6</b>	<b>117</b>	<b>609</b>
<b>Landkreise</b>									
371	Amberg-Weizsach .....	840	17	-	66	68	1	86	199
372	Cham .....	1 423	29	1	83	259	2	113	342
373	Neumarkt i.d.OPf. ....	1 279	13	-	67	130	1	102	329
374	Neustadt a.d.Waldnaab .....	811	14	1	60	65	-	63	210
375	Regensburg .....	1 890	19	-	93	174	4	155	494
376	Schwandorf .....	1 444	24	2	100	181	4	104	358
377	Tirschenreuth .....	773	6	-	46	163	-	47	186
	<b>Zusammen</b>	<b>8 460</b>	<b>122</b>	<b>4</b>	<b>515</b>	<b>1 040</b>	<b>12</b>	<b>670</b>	<b>2 118</b>
<b>3</b>	<b>Oberpfalz .....</b>	<b>10 668</b>	<b>125</b>	<b>4</b>	<b>603</b>	<b>1 095</b>	<b>18</b>	<b>787</b>	<b>2 727</b>

<sup>1)</sup> Ohne Automatenaufsteller und Reisegewerbe.



## Wirtschaftsabschnitten und Kreisen

noch: davon													Schl.- Nr.
Verkehr und Lagerei	Gast- gewerbe	Informa- tion und Kommuni- kation	Erbringung von Finanz- und Versiche- rungs- dienst- leistungen	Grund- stücks- und Woh- nungs- wesen	Erbringung von frei- beruflichen, wissen- schaftlichen und technischen Dienst- leistungen	Erbringung von sonstigen wirtschaft- lichen Dienst- leistungen	Öffentliche Verwaltung, Verteidigung; Sozialver- sicherung	Erziehung und Unterricht	Gesund- heits- und Sozial- wesen	Kunst, Unter- haltung und Erholung	Erbringung von sonstigen Dienst- leistungen		
H	I	J	K	L	M	N	O	P	Q	R	S		

## Regierungsbezirk Niederbayern

26	63	23	24	23	84	84	-	11	-	8	48	261
20	73	24	19	20	40	62	1	13	6	30	91	262
14	51	18	40	3	45	47	-	14	6	11	53	263
<b>60</b>	<b>187</b>	<b>65</b>	<b>83</b>	<b>46</b>	<b>169</b>	<b>193</b>	<b>1</b>	<b>38</b>	<b>12</b>	<b>49</b>	<b>192</b>	
57	124	53	62	32	75	117	1	18	12	20	91	271
19	83	27	35	5	41	100	-	21	11	9	51	272
36	110	36	51	23	83	121	-	12	16	16	93	273
55	82	61	85	37	124	180	1	30	24	22	127	274
53	184	60	114	37	132	236	1	35	47	46	162	275
14	100	22	46	9	34	69	-	12	6	15	59	276
25	81	28	64	32	95	93	-	23	18	26	138	277
16	69	29	46	12	57	99	-	13	17	19	73	278
29	62	25	56	11	49	77	1	13	9	17	72	279
<b>304</b>	<b>895</b>	<b>341</b>	<b>559</b>	<b>198</b>	<b>690</b>	<b>1 092</b>	<b>4</b>	<b>177</b>	<b>160</b>	<b>190</b>	<b>866</b>	
<b>364</b>	<b>1 082</b>	<b>406</b>	<b>642</b>	<b>244</b>	<b>859</b>	<b>1 285</b>	<b>5</b>	<b>215</b>	<b>172</b>	<b>239</b>	<b>1 058</b>	<b>2</b>

## Regierungsbezirk Oberpfalz

12	38	21	28	9	31	46	-	4	7	7	34	361
43	101	86	87	42	159	171	-	33	9	32	111	362
10	42	13	18	10	34	37	-	4	3	12	36	363
<b>65</b>	<b>181</b>	<b>120</b>	<b>133</b>	<b>61</b>	<b>224</b>	<b>254</b>	<b>-</b>	<b>41</b>	<b>19</b>	<b>51</b>	<b>181</b>	
26	42	33	39	7	69	75	2	12	20	19	59	371
41	111	15	65	19	67	95	1	11	32	37	100	372
26	95	47	73	20	94	115	-	17	20	26	104	373
20	81	26	34	8	60	58	-	14	10	24	63	374
51	95	65	101	39	141	212	2	30	26	27	162	375
37	96	26	79	24	89	118	1	12	25	45	119	376
9	65	25	22	6	47	47	-	11	8	14	71	377
<b>210</b>	<b>585</b>	<b>237</b>	<b>413</b>	<b>123</b>	<b>567</b>	<b>720</b>	<b>6</b>	<b>107</b>	<b>141</b>	<b>192</b>	<b>678</b>	
<b>275</b>	<b>766</b>	<b>357</b>	<b>546</b>	<b>184</b>	<b>791</b>	<b>974</b>	<b>6</b>	<b>148</b>	<b>160</b>	<b>243</b>	<b>859</b>	<b>3</b>

## Noch: 9. Gewerbeanmeldungen in Bayern 2009 nach

Schl.-Nr.	Gebiet	Gewerbeanmeldungen insgesamt <sup>1)</sup>	davon						
			Land- und Forstwirtschaft, Fischerei	Bergbau und Gewinnung von Steinen und Erden	Verarbeitendes Gewerbe	Energieversorgung	Wasserversorgung; Abwasser- und Abfallentsorgung und Beseitigung von Umweltverschmutzungen	Baugewerbe	Handel; Instandhaltung und Reparatur von Kfz
			A	B	C	D	E	F	G
<b>Regierungsbezirk Oberfranken</b>									
<b>Kreisfreie Städte</b>									
461	Bamberg .....	967	2	-	29	11	3	62	231
462	Bayreuth .....	772	3	-	27	11	1	30	210
463	Coburg .....	367	1	-	16	16	-	10	112
464	Hof .....	438	-	-	23	1	-	29	145
	<b>Zusammen</b>	<b>2 544</b>	<b>6</b>	<b>-</b>	<b>95</b>	<b>39</b>	<b>4</b>	<b>131</b>	<b>698</b>
<b>Landkreise</b>									
471	Bamberg .....	1 464	23	-	66	212	2	89	341
472	Bayreuth .....	980	13	1	56	126	3	71	241
473	Coburg .....	879	8	-	48	159	-	62	201
474	Forchheim .....	1 196	13	-	51	119	4	106	256
475	Hof .....	880	15	1	40	97	3	70	226
476	Kronach .....	524	9	-	29	12	1	28	160
477	Kulmbach .....	773	9	-	36	123	-	43	200
478	Lichtenfels .....	584	3	-	35	68	-	32	167
479	Wunsiedel i. Fichtelgebirge .....	636	9	-	30	76	1	25	179
	<b>Zusammen</b>	<b>7 916</b>	<b>102</b>	<b>2</b>	<b>391</b>	<b>992</b>	<b>14</b>	<b>526</b>	<b>1 971</b>
<b>4</b>	<b>Oberfranken .....</b>	<b>10 460</b>	<b>108</b>	<b>2</b>	<b>486</b>	<b>1 031</b>	<b>18</b>	<b>657</b>	<b>2 669</b>
<b>Regierungsbezirk Mittelfranken</b>									
<b>Kreisfreie Städte</b>									
561	Ansbach .....	439	3	-	15	3	-	26	131
562	Erlangen .....	893	2	-	30	19	5	60	201
563	Fürth .....	1 636	3	-	59	13	2	217	344
564	Nürnberg .....	6 283	9	-	189	33	10	602	1 311
565	Schwabach .....	442	1	-	15	10	2	34	99
	<b>Zusammen</b>	<b>9 693</b>	<b>18</b>	<b>-</b>	<b>308</b>	<b>78</b>	<b>19</b>	<b>939</b>	<b>2 086</b>
<b>Landkreise</b>									
571	Ansbach .....	1 693	48	-	79	338	3	147	395
572	Erlangen-Höchstadt .....	1 259	18	-	75	75	1	100	291
573	Fürth .....	1 356	6	-	59	80	2	143	337
574	Nürnberger Land .....	1 904	12	1	96	54	4	187	448
575	Neustadt a.d. Aisch-Bad Windsheim .....	934	5	-	63	126	1	61	219
576	Roth .....	1 458	9	-	101	114	1	133	334
577	Weißenburg-Gunzenhausen .....	1 162	11	18	52	189	-	79	245
	<b>Zusammen</b>	<b>9 766</b>	<b>109</b>	<b>19</b>	<b>525</b>	<b>976</b>	<b>12</b>	<b>850</b>	<b>2 269</b>
<b>5</b>	<b>Mittelfranken .....</b>	<b>19 459</b>	<b>127</b>	<b>19</b>	<b>833</b>	<b>1 054</b>	<b>31</b>	<b>1 789</b>	<b>4 355</b>

<sup>1)</sup> Ohne Automatenaufsteller und Reisegewerbe.

## Wirtschaftsabschnitten und Kreisen

noch: davon													Schl.- Nr.
Verkehr und Lagerei	Gast- gewerbe	Infor- mation und Kommuni- kation	Erbringung von Finanz- und Versiche- rungs- dienst- leistungen	Grund- stücks- und Woh- nungs- wesen	Erbringung von frei- beruflichen, wissen- schaftlichen und technischen Dienst- leistungen	Erbringung von sonstigen wirtschaft- lichen Dienst- leistungen	Öffentliche Verwaltung, Verteidigung; Sozialver- sicherung	Erziehung und Unterricht	Gesund- heits- und Sozial- wesen	Kunst, Unter- haltung und Erholung	Erbringung von sonstigen Dienst- leistungen		
H	I	J	K	L	M	N	O	P	Q	R	S		

## Regierungsbezirk Oberfranken

31	115	55	42	9	128	90	3	18	39	39	60	461
20	63	40	40	20	104	87	1	15	19	20	61	462
2	40	10	21	9	42	28	-	7	3	9	41	463
14	62	9	31	3	30	42	-	9	3	10	27	464
<b>67</b>	<b>280</b>	<b>114</b>	<b>134</b>	<b>41</b>	<b>304</b>	<b>247</b>	<b>4</b>	<b>49</b>	<b>64</b>	<b>78</b>	<b>189</b>	

38	86	62	73	14	95	141	-	36	30	26	130	471
22	80	30	47	10	65	85	1	17	19	21	72	472
24	67	22	36	14	39	60	-	14	15	17	93	473
24	78	47	69	17	116	120	2	26	20	28	100	474
18	88	22	40	11	70	69	-	8	9	24	69	475
12	54	22	43	2	42	48	-	6	8	8	40	476
19	51	25	45	5	63	66	-	14	10	19	45	477
17	47	19	29	4	45	45	-	12	10	15	36	478
14	89	12	38	3	40	59	-	7	17	9	28	479
<b>188</b>	<b>640</b>	<b>261</b>	<b>420</b>	<b>80</b>	<b>575</b>	<b>693</b>	<b>3</b>	<b>140</b>	<b>138</b>	<b>167</b>	<b>613</b>	
<b>255</b>	<b>920</b>	<b>375</b>	<b>554</b>	<b>121</b>	<b>879</b>	<b>940</b>	<b>7</b>	<b>189</b>	<b>202</b>	<b>245</b>	<b>802</b>	<b>4</b>

## Regierungsbezirk Mittelfranken

6	45	23	21	11	30	53	1	8	6	24	33	561
23	76	75	45	26	122	94	-	9	15	19	72	562
70	139	79	54	52	192	195	1	29	27	24	136	563
299	580	249	258	152	386	1 344	-	90	34	254	483	564
14	31	20	31	12	61	48	-	13	6	4	41	565
<b>412</b>	<b>871</b>	<b>446</b>	<b>409</b>	<b>253</b>	<b>791</b>	<b>1 734</b>	<b>2</b>	<b>149</b>	<b>88</b>	<b>325</b>	<b>765</b>	

40	127	35	76	20	107	101	1	22	20	22	112	571
34	73	53	63	60	128	116	-	13	20	31	108	572
47	72	54	74	25	144	139	-	24	16	21	113	573
52	131	94	111	42	202	207	6	30	24	33	170	574
20	69	21	42	16	70	102	-	12	14	19	74	575
38	74	66	98	16	120	150	1	21	19	33	130	576
22	97	25	43	12	70	134	-	16	19	16	114	577
<b>253</b>	<b>643</b>	<b>348</b>	<b>507</b>	<b>191</b>	<b>841</b>	<b>949</b>	<b>8</b>	<b>138</b>	<b>132</b>	<b>175</b>	<b>821</b>	
<b>665</b>	<b>1 514</b>	<b>794</b>	<b>916</b>	<b>444</b>	<b>1 632</b>	<b>2 683</b>	<b>10</b>	<b>287</b>	<b>220</b>	<b>500</b>	<b>1 586</b>	<b>5</b>

## Noch: 9. Gewerbeanmeldungen in Bayern 2009 nach

Schl.- Nr.	Gebiet	Gewerbe- anmeldungen insgesamt <sup>1)</sup>	davon						
			Land- und Forst- wirtschaft, Fischerei	Bergbau und Gewinnung von Steinen und Erden	Verarbei- tendes Gewerbe	Energie- versor- gung	Wasser- versorgung; Abwasser- und Abfall- entsorgung und Besei- tigung von Umweltver- schmutzungen	Bau- gewerbe	Handel; Instand- haltung und Reparatur von Kfz
			A	B	C	D	E	F	G
<b>Regierungsbezirk Unterfranken</b>									
<b>Kreisfreie Städte</b>									
661	Aschaffenburg .....	899	2	-	18	19	-	62	253
662	Schweinfurt .....	732	2	-	17	6	-	26	258
663	Würzburg .....	1 224	2	-	35	10	-	45	292
	<b>Zusammen</b>	<b>2 855</b>	<b>6</b>	<b>-</b>	<b>70</b>	<b>35</b>	<b>-</b>	<b>133</b>	<b>803</b>
<b>Landkreise</b>									
671	Aschaffenburg .....	2 048	16	-	130	145	-	166	471
672	Bad Kissingen .....	848	12	-	50	53	-	65	243
673	Rhön-Grabfeld .....	624	7	-	48	62	2	49	150
674	Haßberge .....	735	7	1	80	17	-	44	184
675	Kitzingen .....	900	10	-	48	124	-	78	206
676	Miltenberg .....	1 613	14	-	86	165	8	131	386
677	Main-Spessart .....	1 167	17	-	66	168	-	74	303
678	Schweinfurt .....	886	14	2	69	98	1	53	179
679	Würzburg .....	1 517	5	2	60	169	-	182	326
	<b>Zusammen</b>	<b>10 338</b>	<b>102</b>	<b>5</b>	<b>637</b>	<b>1 001</b>	<b>11</b>	<b>842</b>	<b>2 448</b>
<b>6</b>	<b>Unterfranken .....</b>	<b>13 193</b>	<b>108</b>	<b>5</b>	<b>707</b>	<b>1 036</b>	<b>11</b>	<b>975</b>	<b>3 251</b>
<b>Regierungsbezirk Schwaben</b>									
<b>Kreisfreie Städte</b>									
761	Augsburg .....	3 209	3	-	98	31	2	411	770
762	Kaufbeuren .....	470	3	-	19	6	-	40	141
763	Kempten (Allgäu) .....	789	1	-	25	12	-	58	204
764	Memmingen .....	477	1	-	15	16	-	48	145
	<b>Zusammen</b>	<b>4 945</b>	<b>8</b>	<b>-</b>	<b>157</b>	<b>65</b>	<b>2</b>	<b>557</b>	<b>1 260</b>
<b>Landkreise</b>									
771	Aichach-Friedberg .....	1 568	22	-	85	177	2	167	391
772	Augsburg .....	2 996	28	1	187	296	3	304	646
773	Dillingen a.d. Donau .....	989	19	3	72	111	1	105	221
774	Günzburg .....	1 277	19	1	80	65	1	158	349
775	Neu-Ulm .....	1 813	10	1	117	107	1	148	474
776	Lindau (Bodensee) .....	845	6	1	64	30	2	59	217
777	Ostallgäu .....	1 511	16	-	101	177	3	107	325
778	Unterallgäu .....	1 497	29	1	73	112	-	147	383
779	Donau-Ries .....	1 407	7	-	105	359	2	98	324
780	Oberallgäu .....	1 711	18	-	88	68	2	120	386
	<b>Zusammen</b>	<b>15 614</b>	<b>174</b>	<b>8</b>	<b>972</b>	<b>1 502</b>	<b>17</b>	<b>1 413</b>	<b>3 716</b>
<b>7</b>	<b>Schwaben .....</b>	<b>20 559</b>	<b>182</b>	<b>8</b>	<b>1 129</b>	<b>1 567</b>	<b>19</b>	<b>1 970</b>	<b>4 976</b>

<sup>1)</sup> Ohne Automatenaufsteller und Reisegewerbe.

## Wirtschaftsabschnitten und Kreisen

noch: davon													Schl.- Nr.
Verkehr und Lagerei	Gast- gewerbe	Informa- tion und Kommuni- kation	Erbringung von Finanz- und Versiche- rungs- dienst- leistungen	Grund- stücks- und Wohnungs- wesen	Erbringung von frei- beruflichen, wissen- schaftlichen und technischen Dienst- leistungen	Erbringung von sonstigen wirtschaft- lichen Dienst- leistungen	Öffentliche Verwaltung, Verteidigung; Sozialver- sicherung	Erziehung und Unterricht	Gesund- heits- und Sozial- wesen	Kunst, Unter- haltung und Erholung	Erbringung von sonstigen Dienst- leistungen		
H	I	J	K	L	M	N	O	P	Q	R	S		

## Regierungsbezirk Unterfranken

33	77	41	43	18	86	122	-	14	14	13	84	661
23	93	22	41	21	46	63	-	18	6	15	75	662
43	84	105	69	22	209	127	1	24	24	36	96	663
<b>99</b>	<b>254</b>	<b>168</b>	<b>153</b>	<b>61</b>	<b>341</b>	<b>312</b>	<b>1</b>	<b>56</b>	<b>44</b>	<b>64</b>	<b>255</b>	

66	125	86	104	37	183	220	-	32	41	46	180	671
17	66	20	52	14	52	62	2	16	19	25	80	672
10	52	15	33	8	44	53	1	11	11	13	55	673
12	55	24	50	9	46	55	1	17	13	18	102	674
27	67	35	48	3	58	80	-	8	9	13	86	675
63	105	54	71	32	114	171	1	32	24	35	121	676
25	90	46	66	15	64	91	-	10	24	15	93	677
25	53	30	69	15	56	80	1	15	15	20	91	678
43	70	64	83	20	163	153	-	27	21	18	111	679
<b>288</b>	<b>683</b>	<b>374</b>	<b>576</b>	<b>153</b>	<b>780</b>	<b>965</b>	<b>6</b>	<b>168</b>	<b>177</b>	<b>203</b>	<b>919</b>	
<b>387</b>	<b>937</b>	<b>542</b>	<b>729</b>	<b>214</b>	<b>1 121</b>	<b>1 277</b>	<b>7</b>	<b>224</b>	<b>221</b>	<b>267</b>	<b>1 174</b>	<b>6</b>

## Regierungsbezirk Schwaben

160	283	161	105	61	374	381	-	36	40	71	222	761
8	49	14	18	4	35	47	-	1	10	10	65	762
30	80	38	58	15	82	91	-	10	16	12	57	763
10	46	14	36	4	35	40	-	10	5	13	39	764
<b>208</b>	<b>458</b>	<b>227</b>	<b>217</b>	<b>84</b>	<b>526</b>	<b>559</b>	<b>-</b>	<b>57</b>	<b>71</b>	<b>106</b>	<b>383</b>	

40	66	51	50	24	137	159	1	26	26	41	103	771
93	130	108	136	54	280	339	9	50	64	66	202	772
27	80	28	35	6	79	75	1	21	24	17	64	773
34	95	41	44	20	87	113	3	26	17	28	96	774
84	128	60	77	37	134	183	1	28	17	38	168	775
19	67	25	41	14	66	97	2	21	16	25	73	776
26	117	48	52	20	111	163	1	33	32	25	154	777
24	106	38	61	19	118	139	-	30	32	21	164	778
14	86	35	48	7	69	98	1	24	19	25	86	779
53	214	50	64	17	145	197	4	48	38	57	142	780
<b>414</b>	<b>1 089</b>	<b>484</b>	<b>608</b>	<b>218</b>	<b>1 226</b>	<b>1 563</b>	<b>23</b>	<b>307</b>	<b>285</b>	<b>343</b>	<b>1 252</b>	
<b>622</b>	<b>1 547</b>	<b>711</b>	<b>825</b>	<b>302</b>	<b>1 752</b>	<b>2 122</b>	<b>23</b>	<b>364</b>	<b>356</b>	<b>449</b>	<b>1 635</b>	<b>7</b>

## 10. Gewerbeabmeldungen in Bayern 2009 nach

Schl.- Nr.	Gebiet	Gewerbe- abmeldungen insgesamt <sup>1)</sup>	davon						
			Land- und Forst- wirtschaft, Fischerei	Bergbau und Gewinnung von Steinen und Erden	Verarbei- tendes Gewerbe	Energie- versor- gung	Wasser- versorgung; Abwasser- und Abfall- entsorgung und Besei- tigung von Umweltver- schmutzungen	Bau- gewerbe	Handel; Instand- haltung und Reparatur von Kfz
			A	B	C	D	E	F	G

## Zusammenstellung nach Regierungsbezirken

1	Oberbayern .....	48 578	240	47	1 919	153	54	5 695	11 474
2	Niederbayern .....	10 715	360	7	573	104	20	1 100	3 201
3	Oberpfalz .....	7 900	82	4	437	57	16	641	2 605
4	Oberfranken .....	8 165	71	4	475	50	22	545	2 622
5	Mittelfranken .....	15 465	82	36	675	60	14	1 511	4 457
6	Unterfranken .....	10 921	65	-	619	50	26	921	3 275
7	Schwaben .....	16 106	108	6	950	99	42	1 619	4 684
	<b>Bayern .....</b>	<b>117 850</b>	<b>1 008</b>	<b>104</b>	<b>5 648</b>	<b>573</b>	<b>194</b>	<b>12 032</b>	<b>32 318</b>
	davon Kreisfreie Städte .....	38 351	46	4	1 174	41	39	4 240	9 741
	Landkreise .....	79 499	962	100	4 474	532	155	7 792	22 577

## Regierungsbezirk Oberbayern

## Kreisfreie Städte

161	Ingolstadt .....	1 173	3	1	51	1	1	142	339
162	München .....	16 540	12	1	396	11	11	2 378	3 216
163	Rosenheim .....	734	1	-	28	1	1	64	233
	<b>Zusammen</b>	<b>18 447</b>	<b>16</b>	<b>2</b>	<b>475</b>	<b>13</b>	<b>13</b>	<b>2 584</b>	<b>3 788</b>

## Landkreise

171	Altötting .....	837	4	1	34	7	1	80	255
172	Berchtesgadener Land .....	1 033	8	-	38	2	1	71	313
173	Bad Tölz-Wolfratshausen .....	1 311	11	1	63	1	1	123	308
174	Dachau .....	1 298	4	-	60	6	1	177	319
175	Ebersberg .....	1 556	15	2	75	7	2	134	350
176	Eichstätt .....	856	6	31	45	9	-	92	233
177	Erding .....	1 431	6	1	53	13	1	148	348
178	Freising .....	1 847	13	1	82	4	7	242	408
179	Fürstenfeldbruck .....	1 953	6	-	80	3	-	207	506
180	Garmisch-Partenkirchen .....	841	8	-	44	3	1	76	221
181	Landsberg am Lech .....	1 176	10	-	54	3	1	138	331
182	Miesbach .....	1 309	11	-	40	3	4	127	310
183	Mühldorf a.Inn .....	1 019	13	-	59	7	1	123	313
184	München .....	4 664	25	1	216	17	13	417	1 053
185	Neuburg-Schrobenhausen .....	706	5	-	35	3	-	70	235
186	Pfaffenhofen a.d.Ilm .....	1 223	7	-	64	9	1	148	346
187	Rosenheim .....	2 788	32	3	176	13	2	308	768
188	Starnberg .....	1 506	8	-	78	4	1	127	314
189	Traunstein .....	1 634	12	3	92	17	3	194	445
190	Weilheim-Schongau .....	1 143	20	1	56	9	-	109	310
	<b>Zusammen</b>	<b>30 131</b>	<b>224</b>	<b>45</b>	<b>1 444</b>	<b>140</b>	<b>41</b>	<b>3 111</b>	<b>7 686</b>
1	<b>Oberbayern .....</b>	<b>48 578</b>	<b>240</b>	<b>47</b>	<b>1 919</b>	<b>153</b>	<b>54</b>	<b>5 695</b>	<b>11 474</b>

<sup>1)</sup> Ohne Automatenaufsteller und Reisegewerbe.

## Wirtschaftsabschnitten und Kreisen

noch: davon												Schl.- Nr.
Verkehr und Lagerei	Gast- gewerbe	Informa- tion und Kommuni- kation	Erbringung von Finanz- und Versiche- rungs- dienst- leistungen	Grund- stücks- und Wohnungs- wesen	Erbringung von frei- beruflichen, wissen- schaftlichen und technischen Dienst- leistungen	Erbringung von sonstigen wirtschaft- lichen Dienst- leistungen	Öffentliche Verwaltung, Verteidigung; Sozialver- sicherung	Erziehung und Unterricht	Gesund- heits- und Sozial- wesen	Kunst, Unter- haltung und Erholung	Erbringung von sonstigen Dienst- leistungen	
H	I	J	K	L	M	N	O	P	Q	R	S	

## Zusammenstellung nach Regierungsbezirken

2 265	3 651	2 548	2 145	1 281	4 963	6 899	23	602	563	733	3 323	1
393	1 099	266	574	196	608	947	5	122	115	209	816	2
321	740	219	457	126	505	752	-	98	122	154	564	3
299	912	249	468	102	606	720	1	96	125	178	620	4
734	1 438	683	1 035	317	1 022	1 593	4	188	163	328	1 125	5
459	994	390	622	177	836	1 010	4	131	185	209	948	6
671	1 453	567	868	280	1 114	1 657	7	230	263	326	1 162	7
<b>5 142</b>	<b>10 287</b>	<b>4 922</b>	<b>6 169</b>	<b>2 479</b>	<b>9 654</b>	<b>13 578</b>	<b>44</b>	<b>1 467</b>	<b>1 536</b>	<b>2 137</b>	<b>8 558</b>	
1 954	3 632	1 991	1 927	796	3 788	5 042	3	421	337	709	2 466	
3 188	6 655	2 931	4 242	1 683	5 866	8 536	41	1 046	1 199	1 428	6 092	

## Regierungsbezirk Oberbayern

55	126	28	55	25	90	128	-	16	11	14	87	161
888	1 288	1 054	562	370	2 223	2 761	-	176	125	213	855	162
30	68	26	33	18	35	122	-	13	4	10	47	163
<b>973</b>	<b>1 482</b>	<b>1 108</b>	<b>650</b>	<b>413</b>	<b>2 348</b>	<b>3 011</b>	<b>-</b>	<b>205</b>	<b>140</b>	<b>237</b>	<b>989</b>	
23	66	28	63	16	53	92	-	23	4	14	73	171
44	140	31	57	22	69	121	-	24	11	16	65	172
66	104	65	61	38	141	154	-	17	31	19	107	173
76	102	55	38	31	102	186	1	10	20	16	94	174
55	81	88	84	38	180	238	1	12	25	26	143	175
28	75	34	53	14	51	82	-	7	8	20	68	176
103	89	71	82	20	118	192	2	21	24	24	115	177
164	115	106	74	31	153	233	3	34	17	28	132	178
85	97	109	90	53	205	314	-	21	19	32	126	179
29	111	31	30	19	44	90	-	15	17	24	78	180
37	70	69	62	27	122	144	1	11	13	14	69	181
35	141	45	60	49	118	189	1	14	37	26	99	182
30	71	34	38	25	61	105	-	13	14	13	99	183
193	184	323	237	282	490	671	8	51	52	76	355	184
31	67	21	44	9	47	70	-	11	4	6	48	185
77	72	46	51	16	81	147	2	22	9	18	107	186
89	185	107	154	69	209	328	1	34	54	34	222	187
36	105	88	67	60	189	227	3	26	19	24	130	188
54	196	55	82	29	106	159	-	14	34	37	102	189
37	98	34	68	20	76	146	-	17	11	29	102	190
<b>1 292</b>	<b>2 169</b>	<b>1 440</b>	<b>1 495</b>	<b>868</b>	<b>2 615</b>	<b>3 888</b>	<b>23</b>	<b>397</b>	<b>423</b>	<b>496</b>	<b>2 334</b>	
<b>2 265</b>	<b>3 651</b>	<b>2 548</b>	<b>2 145</b>	<b>1 281</b>	<b>4 963</b>	<b>6 899</b>	<b>23</b>	<b>602</b>	<b>563</b>	<b>733</b>	<b>3 323</b>	<b>1</b>

## Noch: 10. Gewerbeabmeldungen in Bayern 2009 nach

Schl.-Nr.	Gebiet	Gewerbeabmeldungen insgesamt <sup>1)</sup>	davon						
			Land- und Forstwirtschaft, Fischerei	Bergbau und Gewinnung von Steinen und Erden	Verarbeitendes Gewerbe	Energieversorgung	Wasserversorgung; Abwasser- und Abfallentsorgung und Beseitigung von Umweltverschmutzungen	Baugewerbe	Handel; Instandhaltung und Reparatur von Kfz
			A	B	C	D	E	F	G
<b>Regierungsbezirk Niederbayern</b>									
<b>Kreisfreie Städte</b>									
261	Landshut .....	625	-	-	17	1	-	102	182
262	Passau .....	597	2	1	25	1	-	36	176
263	Straubing .....	380	-	-	18	2	1	30	137
	<b>Zusammen</b>	<b>1 602</b>	<b>2</b>	<b>1</b>	<b>60</b>	<b>4</b>	<b>1</b>	<b>168</b>	<b>495</b>
<b>Landkreise</b>									
271	Deggendorf .....	1 127	12	-	48	12	4	110	376
272	Freyung-Grafenau .....	709	7	2	53	4	1	62	221
273	Kelheim .....	830	13	1	39	5	2	79	244
274	Landshut .....	1 419	13	2	87	13	2	191	416
275	Passau .....	1 729	11	-	97	16	5	175	553
276	Regen .....	588	11	-	24	5	1	67	161
277	Rottal-Inn .....	996	13	-	58	21	2	116	283
278	Straubing-Bogen .....	1 044	269	-	59	11	1	82	236
279	Dingolfing-Landau .....	671	9	1	48	13	1	50	216
	<b>Zusammen</b>	<b>9 113</b>	<b>358</b>	<b>6</b>	<b>513</b>	<b>100</b>	<b>19</b>	<b>932</b>	<b>2 706</b>
<b>2</b>	<b>Niederbayern .....</b>	<b>10 715</b>	<b>360</b>	<b>7</b>	<b>573</b>	<b>104</b>	<b>20</b>	<b>1 100</b>	<b>3 201</b>
<b>Regierungsbezirk Oberpfalz</b>									
<b>Kreisfreie Städte</b>									
361	Amberg .....	385	-	-	16	-	-	13	140
362	Regensburg .....	1 160	1	-	38	4	1	64	367
363	Weiden i.d.OPf. ....	292	-	-	9	-	1	11	124
	<b>Zusammen</b>	<b>1 837</b>	<b>1</b>	<b>-</b>	<b>63</b>	<b>4</b>	<b>2</b>	<b>88</b>	<b>631</b>
<b>Landkreise</b>									
371	Amberg-Weizsach .....	713	8	-	33	1	1	73	241
372	Cham .....	964	16	-	60	18	1	99	309
373	Neumarkt i.d.OPf. ....	915	6	-	54	3	-	64	295
374	Neustadt a.d.Waldnaab .....	644	13	1	65	3	-	48	201
375	Regensburg .....	1 358	18	-	72	15	4	122	449
376	Schwandorf .....	971	14	3	53	10	8	98	314
377	Tirschenreuth .....	498	6	-	37	3	-	49	165
	<b>Zusammen</b>	<b>6 063</b>	<b>81</b>	<b>4</b>	<b>374</b>	<b>53</b>	<b>14</b>	<b>553</b>	<b>1 974</b>
<b>3</b>	<b>Oberpfalz .....</b>	<b>7 900</b>	<b>82</b>	<b>4</b>	<b>437</b>	<b>57</b>	<b>16</b>	<b>641</b>	<b>2 605</b>

<sup>1)</sup> Ohne Automatenaufsteller und Reisegewerbe.



## Wirtschaftsabschnitten und Kreisen

noch: davon													Schl.- Nr.
Verkehr und Lagerei	Gast- gewerbe	Infor- mation und Kommuni- kation	Erbringung von Finanz- und Versiche- rungs- dienst- leistungen	Grund- stücks- und Woh- nungs- wesen	Erbringung von frei- beruflichen, wissen- schaftlichen und technischen Dienst- leistungen	Erbringung von sonstigen wirtschaft- lichen Dienst- leistungen	Öffentliche Verwaltung, Verteidigung; Sozialver- sicherung	Erziehung und Unterricht	Gesund- heits- und Sozial- wesen	Kunst, Unter- haltung und Erholung	Erbringung von sonstigen Dienst- leistungen		
H	I	J	K	L	M	N	O	P	Q	R	S		

## Regierungsbezirk Niederbayern

24	72	8	31	10	57	63	-	6	2	4	46	261
19	82	10	26	9	35	28	-	7	2	55	83	262
25	41	12	18	2	18	29	-	9	1	7	30	263
<b>68</b>	<b>195</b>	<b>30</b>	<b>75</b>	<b>21</b>	<b>110</b>	<b>120</b>	<b>-</b>	<b>22</b>	<b>5</b>	<b>66</b>	<b>159</b>	
63	117	31	54	23	71	86	-	10	17	25	68	271
28	100	20	34	15	28	47	-	10	18	9	50	272
32	98	30	45	18	52	92	1	8	6	8	57	273
57	72	52	87	33	90	149	1	18	13	17	106	274
56	180	39	105	43	98	170	-	19	24	32	106	275
11	114	12	34	7	23	49	-	9	5	12	43	276
24	97	21	46	11	64	93	-	8	15	21	103	277
24	75	16	47	13	34	70	1	12	6	9	79	278
30	51	15	47	12	38	71	2	6	6	10	45	279
<b>325</b>	<b>904</b>	<b>236</b>	<b>499</b>	<b>175</b>	<b>498</b>	<b>827</b>	<b>5</b>	<b>100</b>	<b>110</b>	<b>143</b>	<b>657</b>	
<b>393</b>	<b>1 099</b>	<b>266</b>	<b>574</b>	<b>196</b>	<b>608</b>	<b>947</b>	<b>5</b>	<b>122</b>	<b>115</b>	<b>209</b>	<b>816</b>	<b>2</b>

## Regierungsbezirk Oberpfalz

17	38	13	30	6	32	37	-	2	3	14	24	361
53	96	66	77	24	94	151	-	17	14	28	65	362
7	35	6	16	4	21	24	-	1	5	8	20	363
<b>77</b>	<b>169</b>	<b>85</b>	<b>123</b>	<b>34</b>	<b>147</b>	<b>212</b>	<b>-</b>	<b>20</b>	<b>22</b>	<b>50</b>	<b>109</b>	
29	50	22	49	11	48	64	-	8	12	20	43	371
42	113	14	45	15	39	67	-	11	21	22	72	372
31	83	28	51	11	57	98	-	23	13	12	86	373
28	78	15	27	7	47	53	-	7	7	3	41	374
55	88	34	90	31	89	132	-	16	21	15	107	375
44	101	16	51	11	50	91	-	8	20	22	57	376
15	58	5	21	6	28	35	-	5	6	10	49	377
<b>244</b>	<b>571</b>	<b>134</b>	<b>334</b>	<b>92</b>	<b>358</b>	<b>540</b>	<b>-</b>	<b>78</b>	<b>100</b>	<b>104</b>	<b>455</b>	
<b>321</b>	<b>740</b>	<b>219</b>	<b>457</b>	<b>126</b>	<b>505</b>	<b>752</b>	<b>-</b>	<b>98</b>	<b>122</b>	<b>154</b>	<b>564</b>	<b>3</b>

## Noch: 10. Gewerbeabmeldungen in Bayern 2009 nach

Schl.- Nr.	Gebiet	Gewerbe- abmeldungen insgesamt <sup>1)</sup>	davon						
			Land- und Forst- wirtschaft, Fischerei	Bergbau und Gewinnung von Steinen und Erden	Verarbei- tendes Gewerbe	Energie- versor- gung	Wasser- versorgung; Abwasser- und Abfall- entsorgung und Besei- tigung von Umweltver- schmutzungen	Bau- gewerbe	Handel; Instand- haltung und Reparatur von Kfz
			A	B	C	D	E	F	G
<b>Regierungsbezirk Oberfranken</b>									
<b>Kreisfreie Städte</b>									
461	Bamberg .....	753	2	-	29	1	3	34	233
462	Bayreuth .....	601	1	1	18	2	-	34	195
463	Coburg .....	361	-	-	12	2	-	15	123
464	Hof .....	452	-	-	20	-	-	26	157
	<b>Zusammen</b>	<b>2 167</b>	<b>3</b>	<b>1</b>	<b>79</b>	<b>5</b>	<b>3</b>	<b>109</b>	<b>708</b>
<b>Landkreise</b>									
471	Bamberg .....	1 071	11	-	52	6	1	98	317
472	Bayreuth .....	744	14	1	55	6	3	53	244
473	Coburg .....	618	6	-	42	8	2	48	174
474	Forchheim .....	835	12	-	50	7	4	72	229
475	Hof .....	765	6	2	54	4	3	51	259
476	Kronach .....	474	7	-	45	1	3	27	151
477	Kulmbach .....	577	6	-	23	10	2	30	213
478	Lichtenfels .....	435	5	-	38	2	1	31	158
479	Wunsiedel i. Fichtelgebirge .....	479	1	-	37	1	-	26	169
	<b>Zusammen</b>	<b>5 998</b>	<b>68</b>	<b>3</b>	<b>396</b>	<b>45</b>	<b>19</b>	<b>436</b>	<b>1 914</b>
<b>4</b>	<b>Oberfranken .....</b>	<b>8 165</b>	<b>71</b>	<b>4</b>	<b>475</b>	<b>50</b>	<b>22</b>	<b>545</b>	<b>2 622</b>
<b>Regierungsbezirk Mittelfranken</b>									
<b>Kreisfreie Städte</b>									
561	Ansbach .....	370	2	-	13	-	1	22	134
562	Erlangen .....	809	-	-	28	1	2	54	256
563	Fürth .....	1 399	3	-	52	1	2	154	397
564	Nürnberg .....	5 093	8	-	149	2	3	482	1 435
565	Schwabach .....	354	-	-	4	-	1	42	106
	<b>Zusammen</b>	<b>8 025</b>	<b>13</b>	<b>-</b>	<b>246</b>	<b>4</b>	<b>9</b>	<b>754</b>	<b>2 328</b>
<b>Landkreise</b>									
571	Ansbach .....	1 265	23	-	63	12	-	135	414
572	Erlangen-Höchstadt .....	948	7	-	56	3	3	128	240
573	Fürth .....	1 107	3	-	54	4	-	114	333
574	Nürnberger Land .....	1 537	18	2	87	1	1	150	416
575	Neustadt a.d. Aisch-Bad Windsheim .....	710	5	-	71	13	1	58	217
576	Roth .....	1 044	5	2	69	6	-	104	258
577	Weißenburg-Gunzenhausen .....	829	8	32	29	17	-	68	251
	<b>Zusammen</b>	<b>7 440</b>	<b>69</b>	<b>36</b>	<b>429</b>	<b>56</b>	<b>5</b>	<b>757</b>	<b>2 129</b>
<b>5</b>	<b>Mittelfranken .....</b>	<b>15 465</b>	<b>82</b>	<b>36</b>	<b>675</b>	<b>60</b>	<b>14</b>	<b>1 511</b>	<b>4 457</b>

<sup>1)</sup> Ohne Automatenaufsteller und Reisegewerbe.

## Wirtschaftsabschnitten und Kreisen

noch: davon													Schl.- Nr.
Verkehr und Lagerei	Gast- gewerbe	Informa- tion und Kommuni- kation	Erbringung von Finanz- und Versiche- rungs- dienst- leistungen	Grund- stücks- und Woh- nungs- wesen	Erbringung von frei- beruflichen, wissen- schaftlichen und technischen Dienst- leistungen	Erbringung von sonstigen wirtschaft- lichen Dienst- leistungen	Öffentliche Verwaltung, Verteidigung; Sozialver- sicherung	Erziehung und Unterricht	Gesund- heits- und Sozial- wesen	Kunst, Unter- haltung und Erholung	Erbringung von sonstigen Dienst- leistungen		
H	I	J	K	L	M	N	O	P	Q	R	S		

## Regierungsbezirk Oberfranken

29	90	29	32	8	85	73	1	14	15	27	48	461
15	77	21	41	3	65	62	-	10	7	13	36	462
8	48	16	14	12	28	40	-	2	-	10	31	463
19	76	15	24	6	31	33	-	4	6	7	28	464
<b>71</b>	<b>291</b>	<b>81</b>	<b>111</b>	<b>29</b>	<b>209</b>	<b>208</b>	<b>1</b>	<b>30</b>	<b>28</b>	<b>57</b>	<b>143</b>	

32	92	37	80	12	78	104	-	10	24	23	94	471
25	78	14	41	8	52	57	-	10	10	19	54	472
28	69	20	24	9	36	45	-	9	13	13	72	473
28	73	28	50	11	79	84	-	15	13	20	60	474
33	96	17	44	13	48	61	-	4	9	15	46	475
20	60	14	19	2	27	45	-	5	7	4	37	476
27	45	15	44	9	27	50	-	5	9	9	53	477
22	37	7	29	3	18	28	-	4	5	12	35	478
13	71	16	26	6	32	38	-	4	7	6	26	479
<b>228</b>	<b>621</b>	<b>168</b>	<b>357</b>	<b>73</b>	<b>397</b>	<b>512</b>	<b>-</b>	<b>66</b>	<b>97</b>	<b>121</b>	<b>477</b>	
<b>299</b>	<b>912</b>	<b>249</b>	<b>468</b>	<b>102</b>	<b>606</b>	<b>720</b>	<b>1</b>	<b>96</b>	<b>125</b>	<b>178</b>	<b>620</b>	<b>4</b>

## Regierungsbezirk Mittelfranken

9	49	12	23	6	15	42	1	4	3	14	20	561
29	74	63	29	24	79	80	-	14	8	9	59	562
73	109	67	86	27	128	151	-	21	14	17	97	563
308	569	272	464	116	196	487	-	42	37	143	380	564
14	28	13	24	6	43	39	-	2	-	2	30	565
<b>433</b>	<b>829</b>	<b>427</b>	<b>626</b>	<b>179</b>	<b>461</b>	<b>799</b>	<b>1</b>	<b>83</b>	<b>62</b>	<b>185</b>	<b>586</b>	

51	125	36	61	20	62	121	-	14	11	26	91	571
37	73	43	48	26	85	79	-	12	15	21	72	572
51	59	39	68	14	108	124	1	18	15	16	86	573
45	116	58	90	41	127	200	1	26	24	25	109	574
28	61	18	38	9	56	59	1	9	11	14	41	575
54	72	45	70	23	89	123	-	15	15	22	72	576
35	103	17	34	5	34	88	-	11	10	19	68	577
<b>301</b>	<b>609</b>	<b>256</b>	<b>409</b>	<b>138</b>	<b>561</b>	<b>794</b>	<b>3</b>	<b>105</b>	<b>101</b>	<b>143</b>	<b>539</b>	
<b>734</b>	<b>1 438</b>	<b>683</b>	<b>1 035</b>	<b>317</b>	<b>1 022</b>	<b>1 593</b>	<b>4</b>	<b>188</b>	<b>163</b>	<b>328</b>	<b>1 125</b>	<b>5</b>

## Noch: 10. Gewerbeabmeldungen in Bayern 2009 nach

Schl.- Nr.	Gebiet	Gewerbe- abmeldungen insgesamt <sup>1)</sup>	davon						
			Land- und Forst- wirtschaft, Fischerei	Bergbau und Gewinnung von Steinen und Erden	Verarbei- tendes Gewerbe	Energie- versor- gung	Wasser- versorgung; Abwasser- und Abfall- entsorgung und Besei- tigung von Umweltver- schmutzungen	Bau- gewerbe	Handel; Instand- haltung und Reparatur von Kfz
			A	B	C	D	E	F	G
<b>Regierungsbezirk Unterfranken</b>									
<b>Kreisfreie Städte</b>									
661	Aschaffenburg .....	805	-	-	22	2	1	50	264
662	Schweinfurt .....	537	4	-	17	-	2	31	166
663	Würzburg .....	1 082	1	-	55	1	1	52	297
	<b>Zusammen</b>	<b>2 424</b>	<b>5</b>	<b>-</b>	<b>94</b>	<b>3</b>	<b>4</b>	<b>133</b>	<b>727</b>
<b>Landkreise</b>									
671	Aschaffenburg .....	1 794	12	-	107	6	4	167	479
672	Bad Kissingen .....	747	4	-	36	2	1	41	264
673	Rhön-Grabfeld .....	508	6	-	40	5	3	42	161
674	Haßberge .....	594	-	-	40	1	3	44	202
675	Kitzingen .....	716	5	-	40	6	1	64	203
676	Miltenberg .....	1 201	6	-	80	8	1	108	358
677	Main-Spessart .....	926	16	-	66	10	2	69	303
678	Schweinfurt .....	661	4	-	59	1	4	46	183
679	Würzburg .....	1 350	7	-	57	8	3	207	395
	<b>Zusammen</b>	<b>8 497</b>	<b>60</b>	<b>-</b>	<b>525</b>	<b>47</b>	<b>22</b>	<b>788</b>	<b>2 548</b>
<b>6</b>	<b>Unterfranken .....</b>	<b>10 921</b>	<b>65</b>	<b>-</b>	<b>619</b>	<b>50</b>	<b>26</b>	<b>921</b>	<b>3 275</b>
<b>Regierungsbezirk Schwaben</b>									
<b>Kreisfreie Städte</b>									
761	Augsburg .....	2 406	3	-	88	4	4	282	615
762	Kaufbeuren .....	406	-	-	30	-	2	28	137
763	Kempten (Allgäu) .....	603	1	-	20	3	1	46	173
764	Memmingen .....	434	2	-	19	1	-	48	139
	<b>Zusammen</b>	<b>3 849</b>	<b>6</b>	<b>-</b>	<b>157</b>	<b>8</b>	<b>7</b>	<b>404</b>	<b>1 064</b>
<b>Landkreise</b>									
771	Aichach-Friedberg .....	1 170	15	1	59	6	2	135	343
772	Augsburg .....	2 349	11	-	151	15	9	277	627
773	Dillingen a.d.Donau .....	761	9	1	62	3	1	98	209
774	Günzburg .....	1 164	14	-	88	13	4	120	383
775	Neu-Ulm .....	1 545	9	1	106	20	5	112	464
776	Lindau (Bodensee) .....	679	2	1	38	-	3	64	202
777	Ostallgäu .....	1 129	15	1	69	7	2	98	338
778	Unterallgäu .....	1 196	11	-	72	5	3	106	381
779	Donau-Ries .....	911	10	-	77	18	3	112	304
780	Oberallgäu .....	1 353	6	1	71	4	3	93	369
	<b>Zusammen</b>	<b>12 257</b>	<b>102</b>	<b>6</b>	<b>793</b>	<b>91</b>	<b>35</b>	<b>1 215</b>	<b>3 620</b>
<b>7</b>	<b>Schwaben .....</b>	<b>16 106</b>	<b>108</b>	<b>6</b>	<b>950</b>	<b>99</b>	<b>42</b>	<b>1 619</b>	<b>4 684</b>

<sup>1)</sup> Ohne Automatenaufsteller und Reisegewerbe.

## Wirtschaftsabschnitten und Kreisen

noch: davon													Schl.- Nr.
Verkehr und Lagerei	Gast- gewerbe	Informa- tion und Kommuni- kation	Erbringung von Finanz- und Versiche- rungs- dienst- leistungen	Grund- stücks- und Wohnungs- wesen	Erbringung von frei- beruflichen, wissen- schaftlichen und technischen Dienst- leistungen	Erbringung von sonstigen wirtschaft- lichen Dienst- leistungen	Öffentliche Verwaltung, Verteidigung; Sozialver- sicherung	Erziehung und Unterricht	Gesund- heits- und Sozial- wesen	Kunst, Unter- haltung und Erholung	Erbringung von sonstigen Dienst- leistungen		
H	I	J	K	L	M	N	O	P	Q	R	S		
<b>Regierungsbezirk Unterfranken</b>													
41	77	39	34	17	58	98	-	9	7	18	68	661	
24	94	7	27	18	30	41	-	6	9	7	54	662	
54	99	62	59	23	149	90	1	14	20	25	79	663	
<b>119</b>	<b>270</b>	<b>108</b>	<b>120</b>	<b>58</b>	<b>237</b>	<b>229</b>	<b>1</b>	<b>29</b>	<b>36</b>	<b>50</b>	<b>201</b>		
72	130	57	109	20	174	200	-	26	25	27	179	671	
17	89	18	58	10	45	47	-	10	27	22	56	672	
18	61	12	31	4	26	30	1	5	10	18	35	673	
22	54	20	34	3	22	41	-	7	10	8	83	674	
30	68	25	44	13	35	65	-	7	12	21	77	675	
52	110	41	56	22	81	112	1	18	20	23	104	676	
44	98	24	47	15	45	89	-	8	12	9	69	677	
34	45	29	43	14	50	60	1	6	13	9	60	678	
51	69	56	80	18	121	137	-	15	20	22	84	679	
<b>340</b>	<b>724</b>	<b>282</b>	<b>502</b>	<b>119</b>	<b>599</b>	<b>781</b>	<b>3</b>	<b>102</b>	<b>149</b>	<b>159</b>	<b>747</b>		
<b>459</b>	<b>994</b>	<b>390</b>	<b>622</b>	<b>177</b>	<b>836</b>	<b>1 010</b>	<b>4</b>	<b>131</b>	<b>185</b>	<b>209</b>	<b>948</b>	<b>6</b>	
<b>Regierungsbezirk Schwaben</b>													
159	222	109	120	44	201	312	-	21	29	40	153	761	
9	51	7	23	1	13	48	-	1	7	7	42	762	
34	79	19	46	11	34	64	-	7	5	6	54	763	
11	44	17	33	6	28	39	-	3	3	11	30	764	
<b>213</b>	<b>396</b>	<b>152</b>	<b>222</b>	<b>62</b>	<b>276</b>	<b>463</b>	<b>-</b>	<b>32</b>	<b>44</b>	<b>64</b>	<b>279</b>		
35	56	52	66	27	85	133	-	19	23	27	86	771	
119	131	92	149	43	189	256	3	41	39	48	149	772	
35	71	16	40	5	43	71	-	23	19	12	43	773	
44	81	28	58	27	82	100	2	10	19	26	65	774	
83	122	53	74	31	123	146	1	21	24	28	122	775	
13	79	25	26	14	48	56	-	10	15	24	59	776	
39	114	38	44	17	55	119	-	20	20	29	104	777	
30	96	33	79	16	79	119	-	20	20	19	107	778	
16	80	21	52	6	41	83	1	10	10	21	46	779	
44	227	57	58	32	93	111	-	24	30	28	102	780	
<b>458</b>	<b>1 057</b>	<b>415</b>	<b>646</b>	<b>218</b>	<b>838</b>	<b>1 194</b>	<b>7</b>	<b>198</b>	<b>219</b>	<b>262</b>	<b>883</b>		
<b>671</b>	<b>1 453</b>	<b>567</b>	<b>868</b>	<b>280</b>	<b>1 114</b>	<b>1 657</b>	<b>7</b>	<b>230</b>	<b>263</b>	<b>326</b>	<b>1 162</b>	<b>7</b>	

## 11. Gewerbeanmeldungen und -abmeldungen in Bayern 2009 nach Kreisen

Schl.-Nr.	Gebiet	Gewerbeanmeldungen <sup>1)</sup>				Gewerbeabmeldungen <sup>1)</sup>			
		ins-gesamt	davon			ins-gesamt	davon		
			Neu-errichtung <sup>2)</sup>	Zuzug	Über-nahme <sup>3)</sup>		Auf-gabe <sup>4)</sup>	Fortzug	Über-gabe <sup>5)</sup>
<b>Zusammenstellung nach Regierungsbezirken</b>									
1	Oberbayern .....	62 672	50 423	7 949	4 300	48 578	35 493	7 850	5 235
2	Niederbayern .....	13 655	11 497	1 091	1 067	10 715	8 149	1 288	1 278
3	Oberpfalz .....	10 668	8 979	756	933	7 900	6 111	912	877
4	Oberfranken .....	10 460	8 968	754	738	8 165	6 416	905	844
5	Mittelfranken .....	19 459	15 875	1 638	1 946	15 465	11 874	1 877	1 714
6	Unterfranken .....	13 193	11 180	1 158	855	10 921	8 615	1 349	957
7	Schwaben .....	20 559	16 991	2 192	1 376	16 106	12 505	2 174	1 427
	<b>Bayern .....</b>	<b>150 666</b>	<b>123 913</b>	<b>15 538</b>	<b>11 215</b>	<b>117 850</b>	<b>89 163</b>	<b>16 355</b>	<b>12 332</b>
	davon Kreisfreie Städte .....	48 155	41 035	3 094	4 026	38 351	29 640	3 829	4 882
	Landkreise .....	102 511	82 878	12 444	7 189	79 499	59 523	12 526	7 450
<b>Regierungsbezirk Oberbayern</b>									
<b>Kreisfreie Städte</b>									
161	Ingolstadt .....	1 323	1 077	78	168	1 173	883	95	195
162	München .....	21 783	18 759	1 359	1 665	16 540	12 459	1 633	2 448
163	Rosenheim .....	847	692	76	79	734	525	102	107
	<b>Zusammen</b>	<b>23 953</b>	<b>20 528</b>	<b>1 513</b>	<b>1 912</b>	<b>18 447</b>	<b>13 867</b>	<b>1 830</b>	<b>2 750</b>
<b>Landkreise</b>									
171	Alltötting .....	1 163	951	112	100	837	615	127	95
172	Berchtesgadener Land .....	1 242	940	180	122	1 033	754	175	104
173	Bad Tölz-Wolfratshausen .....	1 786	1 415	284	87	1 311	923	281	107
174	Dachau .....	1 956	1 602	289	65	1 298	959	242	97
175	Ebersberg .....	1 799	1 287	391	121	1 556	1 081	361	114
176	Eichstätt .....	1 126	961	92	73	856	661	103	92
177	Erding .....	1 862	1 453	279	130	1 431	1 005	274	152
178	Freising .....	2 258	1 800	345	113	1 847	1 325	384	138
179	Fürstenfeldbruck .....	2 588	1 968	518	102	1 953	1 428	416	109
180	Garmisch-Partenkirchen .....	1 029	752	156	121	841	617	127	97
181	Landsberg am Lech .....	1 531	1 154	287	90	1 176	835	265	76
182	Miesbach .....	1 647	1 253	250	144	1 309	934	255	120
183	Mühldorf a. Inn .....	1 320	1 110	135	75	1 019	765	148	106
184	München .....	5 796	4 072	1 433	291	4 664	3 153	1 199	312
185	Neuburg-Schrobenhausen .....	925	747	100	78	706	535	80	91
186	Pfaffenhofen a.d. Ilm .....	1 477	1 173	192	112	1 223	948	180	95
187	Rosenheim .....	3 601	2 842	570	189	2 788	2 063	529	196
188	Starnberg .....	2 051	1 561	372	118	1 506	963	431	112
189	Traunstein .....	2 114	1 718	242	154	1 634	1 210	259	165
190	Weilheim-Schongau .....	1 448	1 136	209	103	1 143	852	184	107
	<b>Zusammen</b>	<b>38 719</b>	<b>29 895</b>	<b>6 436</b>	<b>2 388</b>	<b>30 131</b>	<b>21 626</b>	<b>6 020</b>	<b>2 485</b>
1	<b>Oberbayern .....</b>	<b>62 672</b>	<b>50 423</b>	<b>7 949</b>	<b>4 300</b>	<b>48 578</b>	<b>35 493</b>	<b>7 850</b>	<b>5 235</b>

<sup>1)</sup> Ohne Automatenaufsteller und Reisegewerbe. - <sup>2)</sup> Neugründung und Umwandlung ohne Zuzug aus dem Bereich einer anderen Gewerbeanmeldebehörde. - <sup>3)</sup> Z.B. Kauf, Gesellschaftereintritt, Rechtsformänderung. - <sup>4)</sup> Vollständige Aufgabe und Umwandlung ohne Fortzug in den Bereich einer anderen Gewerbeanmeldebehörde. -

<sup>5)</sup> Z.B. Verkauf, Gesellschafteraustritt, Rechtsformänderung.

## Noch: 11. Gewerbeanmeldungen und -abmeldungen in Bayern 2009 nach Kreisen

Schl.-Nr.	Gebiet	Gewerbeanmeldungen <sup>1)</sup>				Gewerbeabmeldungen <sup>1)</sup>			
		insgesamt	davon			insgesamt	davon		
			Neuerrichtung <sup>2)</sup>	Zuzug	Übernahme <sup>3)</sup>		Aufgabe <sup>4)</sup>	Fortzug	Übergabe <sup>5)</sup>
<b>Regierungsbezirk Niederbayern</b>									
<b>Kreisfreie Städte</b>									
261	Landshut .....	707	536	78	93	625	424	94	107
262	Passau .....	705	644	47	14	597	521	56	20
263	Straubing .....	545	483	8	54	380	312	15	53
	<b>Zusammen</b>	<b>1 957</b>	<b>1 663</b>	<b>133</b>	<b>161</b>	<b>1 602</b>	<b>1 257</b>	<b>165</b>	<b>180</b>
<b>Landkreise</b>									
271	Deggendorf .....	1 363	1 179	99	85	1 127	908	129	90
272	Freyung-Grafenau .....	810	684	48	78	709	563	67	79
273	Kelheim .....	1 175	1 026	85	64	830	672	88	70
274	Landshut .....	1 843	1 521	216	106	1 419	1 059	246	114
275	Passau .....	2 321	1 965	177	179	1 729	1 340	212	177
276	Regen .....	756	652	39	65	588	465	63	60
277	Rottal-Inn .....	1 428	1 171	134	123	996	757	133	106
278	Straubing-Bogen .....	1 120	930	85	105	1 044	634	100	310
279	Dingolfing-Landau .....	882	706	75	101	671	494	85	92
	<b>Zusammen</b>	<b>11 698</b>	<b>9 834</b>	<b>958</b>	<b>906</b>	<b>9 113</b>	<b>6 892</b>	<b>1 123</b>	<b>1 098</b>
2	<b>Niederbayern .....</b>	<b>13 655</b>	<b>11 497</b>	<b>1 091</b>	<b>1 067</b>	<b>10 715</b>	<b>8 149</b>	<b>1 288</b>	<b>1 278</b>
<b>Regierungsbezirk Oberpfalz</b>									
<b>Kreisfreie Städte</b>									
361	Amberg .....	418	334	24	60	385	323	15	47
362	Regensburg .....	1 410	1 121	107	182	1 160	826	164	170
363	Weiden i.d.OPf. ....	380	292	35	53	292	229	36	27
	<b>Zusammen</b>	<b>2 208</b>	<b>1 747</b>	<b>166</b>	<b>295</b>	<b>1 837</b>	<b>1 378</b>	<b>215</b>	<b>244</b>
<b>Landkreise</b>									
371	Amberg-Weizsach .....	840	713	67	60	713	534	108	71
372	Cham .....	1 423	1 220	75	128	964	764	81	119
373	Neumarkt i.d.OPf. ....	1 279	1 059	87	133	915	669	119	127
374	Neustadt a.d.Waldnaab .....	811	695	47	69	644	500	68	76
375	Regensburg .....	1 890	1 590	194	106	1 358	1 048	195	115
376	Schwandorf .....	1 444	1 263	87	94	971	801	89	81
377	Tirschenreuth .....	773	692	33	48	498	417	37	44
	<b>Zusammen</b>	<b>8 460</b>	<b>7 232</b>	<b>590</b>	<b>638</b>	<b>6 063</b>	<b>4 733</b>	<b>697</b>	<b>633</b>
3	<b>Oberpfalz .....</b>	<b>10 668</b>	<b>8 979</b>	<b>756</b>	<b>933</b>	<b>7 900</b>	<b>6 111</b>	<b>912</b>	<b>877</b>

<sup>1)</sup> Ohne Automatenaufsteller und Reisegewerbe. - <sup>2)</sup> Neugründung und Umwandlung ohne Zuzug aus dem Bereich einer anderen Gewerbeanmeldebehörde. - <sup>3)</sup> Z.B. Kauf, Gesellschaftereintritt, Rechtsformänderung. - <sup>4)</sup> Vollständige Aufgabe und Umwandlung ohne Fortzug in den Bereich einer anderen Gewerbeanmeldebehörde. - <sup>5)</sup> Z.B. Verkauf, Gesellschafteraustritt, Rechtsformänderung.

## Noch: 11. Gewerbeanmeldungen und -abmeldungen in Bayern 2009 nach Kreisen

Schl.- Nr.	Gebiet	Gewerbeanmeldungen <sup>1)</sup>				Gewerbeabmeldungen <sup>1)</sup>			
		ins- gesamt	davon			ins- gesamt	davon		
			Neu- errich- tung <sup>2)</sup>	Zuzug	Über- nahme <sup>3)</sup>		Auf- gabe <sup>4)</sup>	Fortzug	Über- gabe <sup>5)</sup>
<b>Regierungsbezirk Oberfranken</b>									
<b>Kreisfreie Städte</b>									
461	Bamberg .....	967	854	78	35	753	625	80	48
462	Bayreuth .....	772	675	26	71	601	491	43	67
463	Coburg .....	367	316	26	25	361	286	38	37
464	Hof .....	438	431	7	-	452	340	40	72
	<b>Zusammen</b>	<b>2 544</b>	<b>2 276</b>	<b>137</b>	<b>131</b>	<b>2 167</b>	<b>1 742</b>	<b>201</b>	<b>224</b>
<b>Landkreise</b>									
471	Bamberg .....	1 464	1 287	110	67	1 071	829	139	103
472	Bayreuth .....	980	836	76	68	744	556	101	87
473	Coburg .....	879	715	85	79	618	480	65	73
474	Forchheim .....	1 196	955	130	111	835	619	131	85
475	Hof .....	880	725	68	87	765	601	85	79
476	Kronach .....	524	438	33	53	474	351	47	76
477	Kulmbach .....	773	678	49	46	577	495	47	35
478	Lichtenfels .....	584	507	37	40	435	350	51	34
479	Wunsiedel i.Fichtelgebirge .....	636	551	29	56	479	393	38	48
	<b>Zusammen</b>	<b>7 916</b>	<b>6 692</b>	<b>617</b>	<b>607</b>	<b>5 998</b>	<b>4 674</b>	<b>704</b>	<b>620</b>
<b>4</b>	<b>Oberfranken .....</b>	<b>10 460</b>	<b>8 968</b>	<b>754</b>	<b>738</b>	<b>8 165</b>	<b>6 416</b>	<b>905</b>	<b>844</b>
<b>Regierungsbezirk Mittelfranken</b>									
<b>Kreisfreie Städte</b>									
561	Ansbach .....	439	341	33	65	370	261	37	72
562	Erlangen .....	893	774	44	75	809	602	94	113
563	Fürth .....	1 636	1 327	135	174	1 399	1 031	208	160
564	Nürnberg .....	6 283	5 234	363	686	5 093	4 125	414	554
565	Schwabach .....	442	345	46	51	354	248	67	39
	<b>Zusammen</b>	<b>9 693</b>	<b>8 021</b>	<b>621</b>	<b>1 051</b>	<b>8 025</b>	<b>6 267</b>	<b>820</b>	<b>938</b>
<b>Landkreise</b>									
571	Ansbach .....	1 693	1 320	124	249	1 265	904	158	203
572	Erlangen-Höchstadt .....	1 259	1 042	133	84	948	696	185	67
573	Fürth .....	1 356	1 097	204	55	1 107	798	226	83
574	Nürnberger Land .....	1 904	1 433	239	232	1 537	1 175	215	147
575	Neustadt a.d. Aisch-Bad Windsheim ..	934	748	79	107	710	538	58	114
576	Roth .....	1 458	1 185	181	92	1 044	788	164	92
577	Weißenburg-Gunzenhausen .....	1 162	1 029	57	76	829	708	51	70
	<b>Zusammen</b>	<b>9 766</b>	<b>7 854</b>	<b>1 017</b>	<b>895</b>	<b>7 440</b>	<b>5 607</b>	<b>1 057</b>	<b>776</b>
<b>5</b>	<b>Mittelfranken .....</b>	<b>19 459</b>	<b>15 875</b>	<b>1 638</b>	<b>1 946</b>	<b>15 465</b>	<b>11 874</b>	<b>1 877</b>	<b>1 714</b>

<sup>1)</sup> Ohne Automatenaufsteller und Reisegewerbe. - <sup>2)</sup> Neugründung und Umwandlung ohne Zuzug aus dem Bereich einer anderen Gewerbeanmeldebehörde. - <sup>3)</sup> Z.B. Kauf, Gesellschaftereintritt, Rechtsformänderung. - <sup>4)</sup> Vollständige Aufgabe und Umwandlung ohne Fortzug in den Bereich einer anderen Gewerbeanmeldebehörde. - <sup>5)</sup> Z.B. Verkauf, Gesellschafteraustritt, Rechtsformänderung.



## Noch: 11. Gewerbeanmeldungen und -abmeldungen in Bayern 2009 nach Kreisen

Schl.-Nr.	Gebiet	Gewerbeanmeldungen <sup>1)</sup>				Gewerbeabmeldungen <sup>1)</sup>			
		insgesamt	davon			insgesamt	davon		
			Neuerrichtung <sup>2)</sup>	Zuzug	Übernahme <sup>3)</sup>		Aufgabe <sup>4)</sup>	Fortzug	Übergabe <sup>5)</sup>
<b>Regierungsbezirk Unterfranken</b>									
<b>Kreisfreie Städte</b>									
661	Aschaffenburg .....	899	853	42	4	805	780	21	4
662	Schweinfurt .....	732	632	37	63	537	429	38	70
663	Würzburg .....	1 224	1 066	88	70	1 082	827	160	95
	<b>Zusammen</b>	<b>2 855</b>	<b>2 551</b>	<b>167</b>	<b>137</b>	<b>2 424</b>	<b>2 036</b>	<b>219</b>	<b>169</b>
<b>Landkreise</b>									
671	Aschaffenburg .....	2 048	1 724	243	81	1 794	1 401	281	112
672	Bad Kissingen .....	848	669	63	116	747	557	71	119
673	Rhön-Grabfeld .....	624	536	50	38	508	384	70	54
674	Haßberge .....	735	625	39	71	594	479	57	58
675	Kitzingen .....	900	779	85	36	716	596	82	38
676	Miltenberg .....	1 613	1 377	134	102	1 201	935	169	97
677	Main-Spessart .....	1 167	1 012	78	77	926	768	74	84
678	Schweinfurt .....	886	734	104	48	661	531	91	39
679	Würzburg .....	1 517	1 173	195	149	1 350	928	235	187
	<b>Zusammen</b>	<b>10 338</b>	<b>8 629</b>	<b>991</b>	<b>718</b>	<b>8 497</b>	<b>6 579</b>	<b>1 130</b>	<b>788</b>
6	<b>Unterfranken .....</b>	<b>13 193</b>	<b>11 180</b>	<b>1 158</b>	<b>855</b>	<b>10 921</b>	<b>8 615</b>	<b>1 349</b>	<b>957</b>
<b>Regierungsbezirk Schwaben</b>									
<b>Kreisfreie Städte</b>									
761	Augsburg .....	3 209	2 861	207	141	2 406	2 026	209	171
762	Kaufbeuren .....	470	401	40	29	406	354	31	21
763	Kempten (Allgäu) .....	789	616	65	108	603	408	72	123
764	Memmingen .....	477	371	45	61	434	305	67	62
	<b>Zusammen</b>	<b>4 945</b>	<b>4 249</b>	<b>357</b>	<b>339</b>	<b>3 849</b>	<b>3 093</b>	<b>379</b>	<b>377</b>
<b>Landkreise</b>									
771	Aichach-Friedberg .....	1 568	1 261	226	81	1 170	899	193	78
772	Augsburg .....	2 996	2 400	446	150	2 349	1 762	423	164
773	Dillingen a.d.Donau .....	989	793	94	102	761	589	82	90
774	Günzburg .....	1 277	1 057	131	89	1 164	917	149	98
775	Neu-Ulm .....	1 813	1 520	182	111	1 545	1 222	216	107
776	Lindau (Bodensee) .....	845	676	128	41	679	529	110	40
777	Ostallgäu .....	1 511	1 271	137	103	1 129	867	144	118
778	Unterallgäu .....	1 497	1 210	184	103	1 196	929	164	103
779	Donau-Ries .....	1 407	1 225	77	105	911	678	102	131
780	Oberallgäu .....	1 711	1 329	230	152	1 353	1 020	212	121
	<b>Zusammen</b>	<b>15 614</b>	<b>12 742</b>	<b>1 835</b>	<b>1 037</b>	<b>12 257</b>	<b>9 412</b>	<b>1 795</b>	<b>1 050</b>
7	<b>Schwaben .....</b>	<b>20 559</b>	<b>16 991</b>	<b>2 192</b>	<b>1 376</b>	<b>16 106</b>	<b>12 505</b>	<b>2 174</b>	<b>1 427</b>

<sup>1)</sup> Ohne Automatenaufsteller und Reisegewerbe. - <sup>2)</sup> Neugründung und Umwandlung ohne Zuzug aus dem Bereich einer anderen Gewerbeldebehörde. - <sup>3)</sup> Z.B. Kauf, Gesellschaftereintritt, Rechtsformänderung. - <sup>4)</sup> Vollständige Aufgabe und Umwandlung ohne Fortzug in den Bereich einer anderen Gewerbeldebehörde. - <sup>5)</sup> Z.B. Verkauf, Gesellschafteraustritt, Rechtsformänderung.